

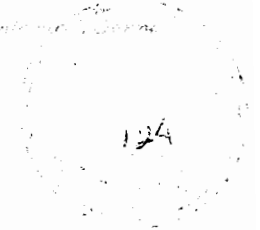

Ministerio de Planificación Federal,  
Inversión Pública y Servicios  
Secretaría de Obras Públicas

SECRETARÍA DE OBRAS PÚBLICAS



BUENOS AIRES, 27 DE SEPTIEMBRE DE 2005

VISTO el Expediente N° SC1:0271089/2005 del Registro del MINISTERIO DE PLANIFICACION FEDERAL, INVERSION PUBLICA Y SERVICIOS, y lo establecido en el Convenio Marco correspondiente al "Programa Federal de Construcción de Viviendas" formalizado el 21 de julio de 2004 y

CONSIDERANDO:

Que asimismo se suscribieron con fecha 14, 19 y 26 de julio de 2005 los Convenios Particulares en el marco del Programa citado en el Visto entre la SUBSECRETARIA DE DESARROLLO URBANO Y VIVIENDA y el INSTITUTO DE LA VIVIENDA de la Provincia de CORDOBA, a efectos de acordar los términos de la inclusión de las obras de construcción de viviendas que se detallan en los Anexos I, II, III, IV, V, VI y VII de la presente Resolución.

10251

Que mediante el expediente citado en el Visto se tramita la liquidación y pago en concepto de Anticipos Financieros del Primer Desembolso equivalente al QUINCE POR CIENTO (15%) del financiamiento acordado y del Segundo Desembolso equivalente al CIENTO POR CIENTO (100%) de la certificación prevista para el mes siguiente de obra, según lo establecido en las Cláusulas Cuarta de los Convenios Particulares citados.

Que la SUBSECRETARIA DE DESARROLLO URBANO Y VIVIENDA dependiente de la SECRETARIA DE OBRAS PUBLICAS del MINISTERIO DE

M

Handwritten signature

Handwritten signature



PLANIFICACION FEDERAL, INVERSION PUBLICA Y SERVICIOS, ha verificado la documentación remitida por el INSTITUTO DE LA VIVIENDA de la Provincia de CORDOBA y la conformidad prestada por el mismo a las facturas respectivas presentadas por las empresas contratistas de acuerdo con las Cláusulas Cuarta citadas y según se detalla en los Anexos II, III, IV, V, VI y VII de la presente Resolución.

Que la DIRECCION GENERAL DE ASUNTOS JURIDICOS del MINISTERIO DE ECONOMIA Y PRODUCCION ha tomado la intervención que le compete, en virtud del Artículo 9º del Decreto Nº 1142 de fecha 26 de noviembre de 2003.

Que la presente medida se dicta en ejercicio de las facultades conferidas, conforme el Artículo 3º del Decreto Nº 2662 de fecha 29 de diciembre de 1992 y el Decreto Nº 1142 de fecha 26 de noviembre de 2003.

10251

Por ello,

EL SECRETARIO DE OBRAS PUBLICAS

RESUELVE:

ARTICULO 1º.- Ratifícanse los Convenios Particulares celebrados los días 14, 18 y 26 de julio de 2005 entre la SUBSECRETARIA DE DESARROLLO URBANO Y VIVIENDA dependiente de la SECRETARIA DE OBRAS PUBLICAS del MINISTERIO DE PLANIFICACION FEDERAL, INVERSION PUBLICA Y SERVICIOS y la Provincia de CORDOBA en el marco del "Programa Federal de

M



Construcción de Viviendas", que en copia autenticada como Anexo I forman parte integrante de la presente Resolución.

ARTICULO 2º.- Apruébase la transferencia a la Provincia de CORDOBA en concepto de Anticipos Financieros del Primer y Segundo Desembolso de la Cuarta, Quinta y Sexta Etapa, según lo consignado en los Anexos II, III, IV, V, VI y VII que forman parte integrante de la presente Resolución.

ARTICULO 3º.- Procedase a efectuar la liquidación y pago a los beneficiarios y por los montos que se consignan en los Anexos II, III, IV, V, VI y VII que forman parte integrante de la presente Resolución.

ARTICULO 4º.- El gasto que demande el cumplimiento de la presente Resolución será imputado a la Jurisdicción 56 - Programa 26 - Actividad 04 - Ingreso S - Partida Principal 8 - Partida Parcial 1. Fuente de Financiamiento 11

ARTICULO 5º.- Regístrese, comuníquese y archívese.

RESOLUCION SOP N°

10251

M

Handwritten initials

Handwritten signature

ING. JOSE FRANCISCO LOPEZ  
SECRETARIO DE OBRAS PUBLICAS



CONVENIO MARCO

PROGRAMA FEDERAL DE CONSTRUCCIÓN DE VIVIENDAS

En la Ciudad Autónoma de Buenos Aires, a los 14 JUL 2005,  
 entre la- SUBSECRETARIA DE DESARROLLO URBANO Y VIVIENDA,  
 dependiente de la SECRETARIA DE OBRAS PÚBLICAS del MINISTERIO DE  
 PLANIFICACION FEDERAL, INVERSIÓN PÚBLICA Y SERVICIOS, (en  
 adelante "LA SUBSECRETARIA"), representada por el Sr. SUBSECRETARIO  
 Arq. Luis Alberto Rafael SCHTEMPO, con domicilio en la Avenida Leandro N.  
 Alem 389, 5º Piso, Oficina 501 de la Ciudad de Buenos Aires, por una parte y  
 por la otra la DIRECCION PROVINCIAL DE LA VIVIENDA de la PROVINCIA  
 DE CORDOBA (en adelante "LA DIRECCION") representada por el  
 SECRETARIO DE SERVICIOS PUBLICOS Y VIVIENDA a cargo de la  
 DIRECCION PROVINCIAL DE LA VIVIENDA, Arq. Nicolás Damián Nírich con  
 domicilio en la calle Humberto Primo 487 de la ciudad de Córdoba, en su  
 condición de comitente de las obras que se mencionan en los Anexos I y II, se  
 acuerda lo siguiente a los efectos de incluir a dichas obras en el PROGRAMA  
 FEDERAL DE CONSTRUCCIÓN DE VIVIENDAS (en adelante "EL  
 PROGRAMA"), en base a las cláusulas y condiciones establecidas en el  
 CONVENIO MARCO celebrado entre la Nación, las Provincias y la Ciudad  
 Autónoma de Buenos Aires, el 21 de julio de 2004.

PRIMERO: "LA DIRECCION" se compromete a que las obras detalladas en el  
 Anexo I que forma parte del presente Convenio, se ejecuten según los  
 términos de los Contratos celebrados con las Empresas adjudicatarias,  
 respetando en un todo el CONVENIO MARCO que rige "EL PROGRAMA"

ARQ. NICOLÁS DAMIÁN NÍRICH

10251

Handwritten signatures and initials at the bottom of the page.



SECRETARÍA DE OBRAS PÚBLICAS

**SEGUNDO:** El monto del financiamiento a cargo de la Nación asciende a los montos consignados para cada obra detallada en el Anexo II. "LA SUBSECRETARÍA" reservará el monto por redeterminaciones de presio aprobadas por cada Organismo Jurisdiccional, hasta el monto que resulte de aplicar la metodología del Decreto Nacional N° 1296/2002, en el prototipo establecido por "LA SUBSECRETARÍA".

**TERCERO:** "LA DIRECCION" se compromete a aportar los recursos que sean necesarios para solventar eventualidades diferendales que excedan el monto financiado por la Nación. A tal efecto, "LA DIRECCION" da fe de que cuenta con los recursos provinciales suficientes para asegurar la terminación de la obra en el plazo y con las calidades convenidas.

**CUARTO:** Los plazos de ejecución de las obras se fijan según el Plan de Trabajos de cada Obra y el Cronograma General de Desembolsos que "LA DIRECCION" acordó con "LA SUBSECRETARÍA" y que como ANEXOS I y II respectivamente, forman parte integrante del presente convenio. "LA DIRECCION" consiente que el primer desembolso, equivalente al quince por ciento (15%) del monto que se financia, será abonado directamente a las Empresas Contratistas por "LA SUBSECRETARÍA", antes del inicio de la obra en concepto de anticipo financiero; estos fondos serán depositados en las cuentas bancarias habilitadas para el Programa.

A fin de garantizar la eficiente ejecución de las obras, "LA SUBSECRETARÍA" prevé realizar los desembolsos al "LA DIRECCION" por anticipado del cien por ciento (100 %) de adelanto sobre la certificación prevista en el Cronograma de Desembolsos para el primer mes de obra y subsiguientes. En el caso de subejecución en el mes de que se trate, al realizarse la certificación

10251

Arc. NICOLAS DAMIAN MURCH  
Sec. de Serv. Públicos y Urbanismo

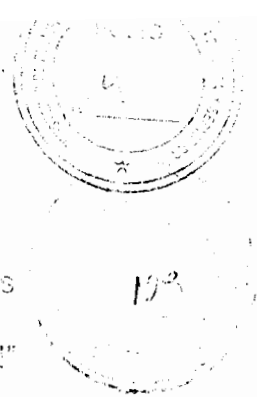

correspondiente se deducirá el porcentaje no afectado.

Los pagos de "LA DIRECCION" a las Empresas Contratistas serán abonados contra certificación de avance de obra emitido por "LA DIRECCION" conformada previamente por el mismo.

Con el último certificado se procederá al cierre financiero de cada obra una vez realizada la rendición correspondiente. Para el caso de incumplimiento "LA SUBSECRETARIA" se reserva la facultad de afectar las transferencias automáticas del FONAVI hasta cubrir los montos no rendidos, procedimiento en el que "LA DIRECCION" presta expresa conformidad por el presente Convenio.

QUINTO: "LA DIRECCION" evitará pagar en mora los certificados comprometidos con sus recursos propios. De producirse dicha mora, los reclamos por este concepto deberán ser abonados por "LA DIRECCION" con sus propios recursos.

SEXTO: La responsabilidad de la Nación en cuanto al financiamiento, es por el monto que se establece en el ANEXO II. En consecuencia no se hará cargo de eventualidades sobre costos por vicios ocultos que no hubieran sido reparados por la contratista en tiempo y forma.

SEPTIMO: "LA DIRECCION" deberá ejecutar las etapas del proceso de adjudicación, de manera que al concluirse las obras, las viviendas sean entregadas a los adjudicatarios, quienes comenzarán a abonarlas en un plazo no mayor a dos (2) meses desde la recepción de la obra y escrituradas en un plazo no mayor a seis (6) meses desde la adjudicación.

OCAVO: "LA SUBSECRETARIA" realizará las auditorías técnicas y financieras que considere convenientes, para verificar el cumplimiento del plan de trabajos y el cronograma de desembolsos, comprometiéndose "LA

ACORDADO 1983

M

10251

ARCE NICOLAS DAMIAN NICOLINI  
Subsecretario

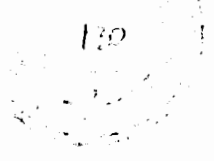

DIRECCION", a facilitar los tareas respectivo y a suministrar los elementos y  
causa que se sean requeridos.

NOVENO: "LA DIRECCION" se compromete a cooperar activamente con la  
tarea del Ministerio de Trabajo y Seguridad Social de la Nación, en cuanto a la  
facilitación del cumplimiento de la legislación laboral y de la seguridad social y  
de verificación de las condiciones de seguridad e higiene, facilitando el ingreso  
a las obras y a la documentación aportada por las Empresas en relación con  
estos temas.

Previa lectura, las partes firman tres (3) ejemplares de un mismo tenor y a un  
solo efecto, en el lugar y fecha que se indican al comienzo.

1

ING. NICOLAS DAMIANI RIQUELME  
Rector de la Universidad y Vicepresidente

ING. LUIS A. P. BONTEMPO  
SUBSECRETARIO DE DESARROLLO URBANO Y VIVIENDA  
SECRETARIA DE OBRAS PUBLICAS

2

10251

# ANEXO I

SECRETARÍA NACIONAL  
DE TRÁFICO, VEHÍCULOS  
Y CONDUCTORES

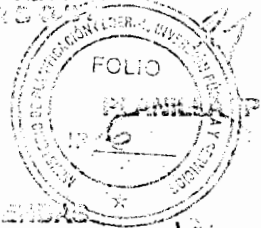

GOBIERNO DE LA PROVINCIA DE CORDOBA

## PLAN DE TRABAJOS Y MONITOREO DE INVERSIONES

LICITACION PÚBLICA N° 12/2014

CDRA. 409 VIVIENDAS

EMPRESA: INFRAESTRUCTURAS S.R.L. CONAR S.A. CAPELLO S.A. C.T.S.S.A. (U.T.E.)

UNIDAD N° 10 CUARTO

DESCRIPCIÓN DEL ÍTEM	INICIO	MES 0	MES 1	MES 2	MES 3	MES 4	MES 5	MES 6	MES 7	MES 8	MES 9	MES 10	MES 11	MES 12
DESARROLLO DEL ALBANO	1,57%	0,47%	0,63%	0,79%										
TRABAJOS PRELIMINARES	0,30%			0,03%	0,03%				0,03%	0,03%				0,22%
DOCUMENTACIÓN DE OBRAS	9,42%		0,47%	0,94%	0,94%	1,41%	1,41%	1,41%	1,41%	1,41%				
CONDICIONES	0,14%								0,03%	0,03%	0,03%	0,03%	0,03%	
TRABAJOS EXTERIORES	12,20%			1,22%	1,22%	1,22%	1,22%	1,22%	1,22%	1,22%	1,22%			
TRABAJOS INTERIORES (RECORRIDOS, RECALZOS, SOPORTE)	5,14%			0,51%	0,51%	0,51%	0,51%	0,51%	0,51%	0,51%	0,51%			
TRABAJOS DE ACEROS	11,93%			1,19%	1,19%	1,19%	1,19%	1,19%	1,19%	1,19%	1,19%	1,19%	1,19%	
TRABAJOS DE MUR	7,03%			0,70%	0,70%	0,70%	0,70%	0,70%	0,70%	0,70%	0,70%	0,70%	0,70%	
TRABAJOS DE SANTIAGO	5,85%			0,28%	0,57%	0,66%	0,66%	0,66%	0,66%	0,66%	0,66%	0,66%	0,66%	0,66%
TRABAJOS DE RELECTRIFICACIÓN	2,28%			0,11%	0,11%	0,23%	0,23%	0,23%	0,23%	0,23%	0,23%	0,23%	0,23%	0,23%
TRABAJOS DE GAS	0,63%			0,04%	0,04%	0,08%	0,08%	0,12%	0,12%	0,12%	0,12%	0,12%	0,12%	0,12%
TRABAJOS DE PINTURA	3,16%			0,09%	0,09%	0,09%	1,04%	1,04%	1,04%	1,04%	1,04%	1,04%	1,04%	1,04%
TRABAJOS DE CUBIERTAS	4,06%						0,24%	0,73%	0,73%	0,73%	0,73%	0,73%	0,73%	0,73%
TRABAJOS DE REVESTIMIENTOS	1,27%						0,13%	0,19%	0,19%	0,19%	0,19%	0,19%	0,19%	0,19%
TRABAJOS DE PISO Y TAPALOS	2,86%						0,29%	0,29%						
TRABAJOS DE PUERTAS Y VENTANAS	4,35%								0,68%	0,68%	0,68%	0,68%	0,68%	0,68%
TRABAJOS DE VIGILANCIA	1,43%								0,20%	0,20%	0,20%	0,20%	0,20%	0,20%
TRABAJOS DE MANTENIMIENTO DE OBRAS	2,76%					0,24%	0,24%	0,24%	0,24%	0,24%	0,24%	0,24%	0,24%	0,24%
TRABAJOS DE REELECTRIFICACIÓN	2,09%								0,90%	0,90%	0,90%	0,90%	0,90%	0,90%
TRABAJOS DE ALUMBRADO PÚBLICO	1,05%								1,32%	1,32%	1,32%	1,32%	1,32%	1,32%
TRABAJOS DE REVESTIMIENTO DE PARED	3,98%						1,18%	1,18%	1,18%	1,18%	1,18%	1,18%	1,18%	1,18%
TRABAJOS DE PINTURA DE CONCRETO	9,55%								1,91%	1,91%	1,91%	1,91%	1,91%	1,91%
TRABAJOS DE PINTURA DE MANTENIMIENTO	1,25%									0,20%	0,20%	0,20%	0,20%	0,20%
TOTAL	100,00%													
AVANCE FÍSICO MENSUAL			0,94%	5,07%	6,01%	7,76%	9,16%	10,44%	11,90%	13,41%	14,97%	16,59%	18,26%	20,00%
AVANCE FÍSICO ACUMULADO			0,94%	6,01%	12,07%	18,03%	26,26%	37,04%	50,60%	65,31%	80,27%	95,56%	103,05%	103,05%
AVANCE FINANCIERO	15,00%			0,14%	0,76%	0,91%	1,05%	1,38%	1,67%	1,79%	2,20%	1,84%	1,95%	1,05%
INVERSIÓN TOTAL MENSUAL	15,00%	0,90%	4,31%	5,15%	5,93%	7,80%	9,28%	10,12%	13,62%	10,12%	5,01%	0,17%	0,17%	0,17%
INVERSIÓN TOTAL ACUMULADA	15,00%	15,00%	20,11%	25,91%	32,24%	39,87%	49,15%	59,27%	72,89%	83,01%	88,02%	92,75%	97,00%	100,00%

CURVA DE AVANCE FÍSICO ACUMULADO

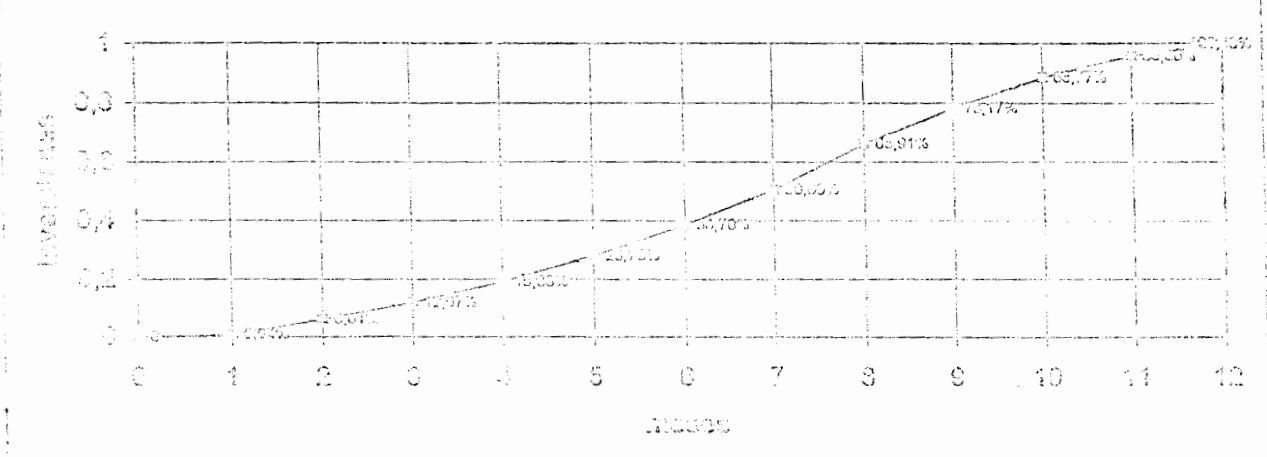

10251

*(Handwritten signatures and initials)*

INFRAESTRUCTURAS S.R.L.  
CONAR S.A.  
CAPELLO S.A.  
C.T.S.S.A. (U.T.E.)  
Unión Transitoria de Empresas





# ANEXO I

CONVENIO DE PRESENCIA DE PCE  
SECRETARIA NACIONAL  
REG. 523  
CON-2011



400 VIVIENDAS EN UNO DE UNO - CURVA DE INVERSIONES  
ACUMULADA.  
EMPRESA: INFRAESTRUCTURAS S.R.L., CONAR S.A., CIS S.A.,  
CAPELLO S.A. UYE

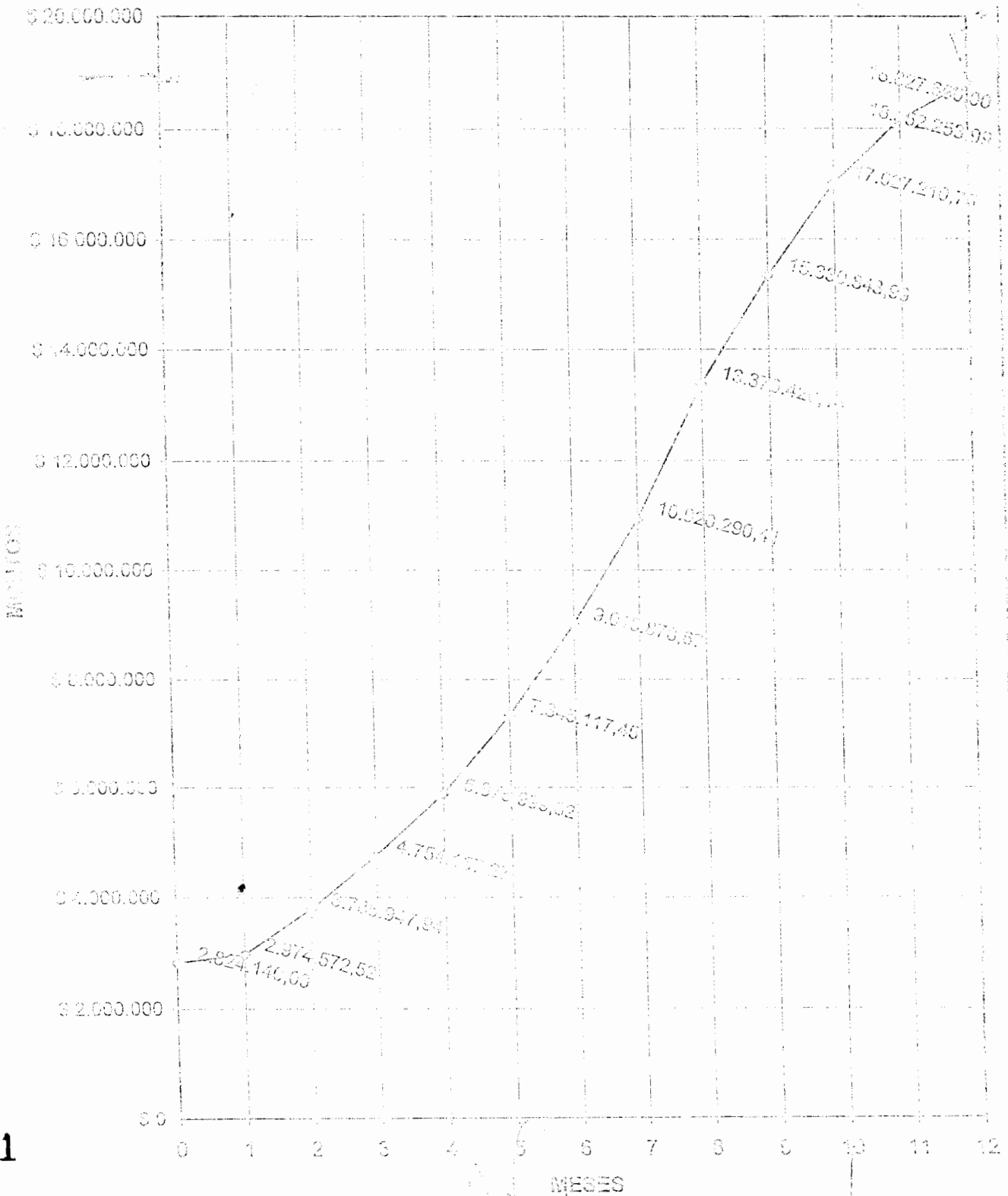

10251

INFRAESTRUCTURAS S.R.L.  
CONAR S.A.  
CAPELLO S.A.  
CIS S.A. (UYE)  
Unión Transitoria de Empresas

*[Handwritten signatures and initials]*



400 VIVIENDAS EN RIO GUARITO - CURVA DE  
AVANCE FISICO ACUMULADO  
EMPRESA: INFRAESTRUCTURAS SRL, COMAR  
S.A., CIS S.A., CAPELLO S.A. UTE

ACU COMPLETA 12/04

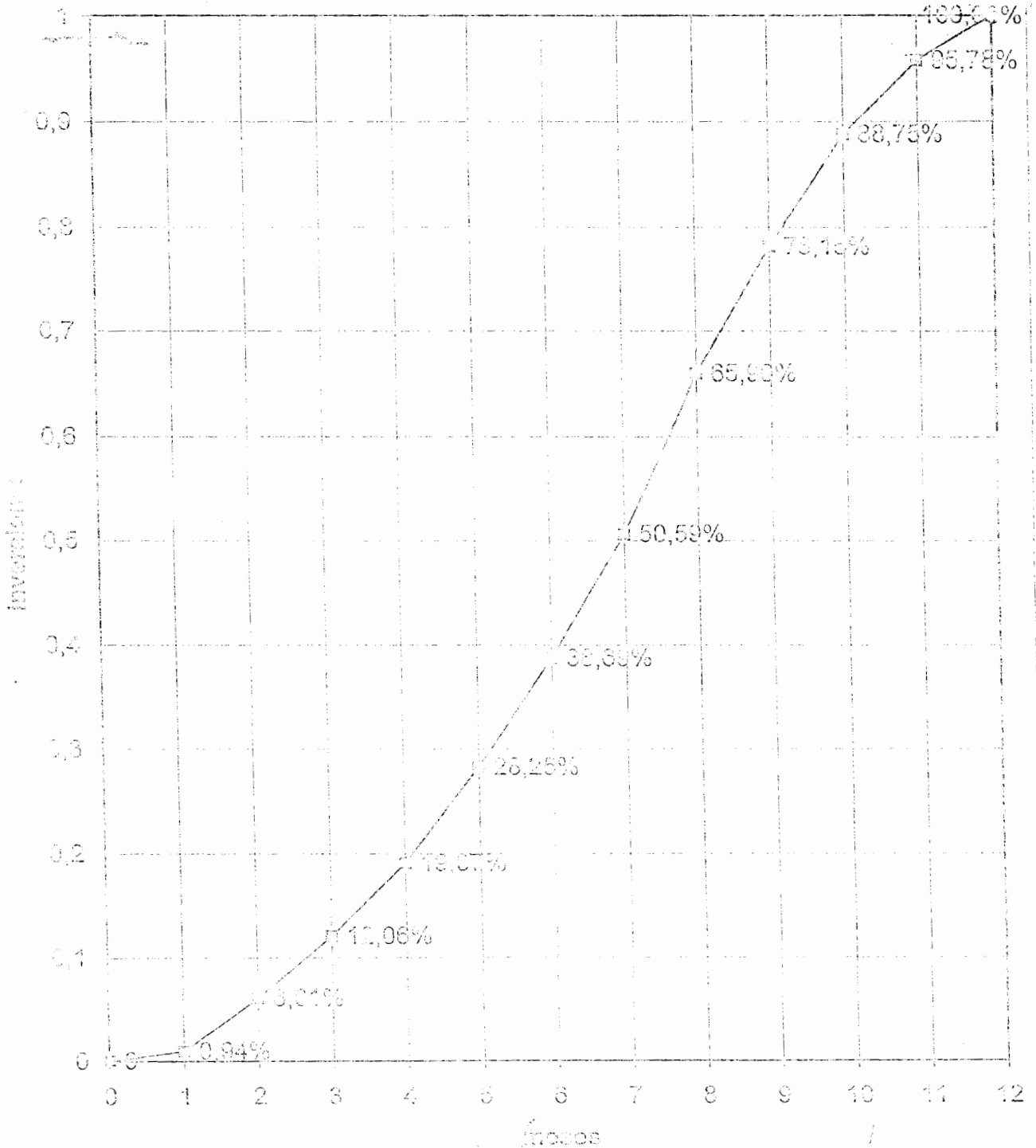

10251

INFRAESTRUCTURAS SRL  
COMAR S.A.  
CAPELLO S.A.  
CIS S.A. (U.T.E.)  
Unión Transitoria de Empresas

Handwritten signatures and initials.

ANEXO

ING. GUSTAVO E. PASCHINI  
 DIRECTOR TECNICO  
 MAT. 220146

FOLIO 10

DELEGACION DE VIVIENDA - CORDOBA

FLANILLA "1"

OBRA: CONSTRUCCION DE 60 VIVIENDAS  
 UBICACION: CRUZ ALTA - PROV. DE CORDOBA

PLAN DE TRABAJOS  
 LICITACION PUBLICA Nº 07/04  
 FECHA DE APERTURA: 25-1-2004  
 EMPRESA: PASCHINI CONSTRUCCIONES S.R.L.

DESCRIPCION DEL RUBRO	% INC.	MESSES					
		0	1	2	3	4	5
1 TRABAJOS PRELIMINARES	2,41%	0,00%	2,41%	0,00%	0,00%	0,00%	0,00%
2 DOCUMENTACION APROBADA	1,88%	0,00%	0,19%	0,00%	0,00%	0,00%	1,17%
3 FUNDACIONES	14,17%	0,00%	4,41%	4,24%	5,58%	2,82%	0,00%
4 CONTRAPISOS	0,11%	0,00%	0,00%	0,02%	0,00%	0,00%	0,00%
5 MUROS EXTERIORES E INTERIORES	14,37%	0,00%	0,00%	2,97%	6,29%	5,20%	0,00%
6 ESTANQUEOS (FRENDES, PISOS Y SOPORTE TANQUES)	1,55%	0,00%	0,99%	1,16%	2,78%	2,55%	0,00%
7 TECHOS Y ENTREPISOS	7,60%	0,00%	0,00%	0,79%	3,53%	3,53%	0,00%
8 CARPINTERIA	4,54%	0,00%	0,00%	0,00%	1,79%	1,82%	1,17%
9 INSTALACION SANITARIA	7,43%	0,00%	0,00%	0,00%	2,23%	2,23%	2,97%
10 INSTALACION ELECTRICA	2,58%	0,00%	0,00%	0,00%	0,77%	0,77%	0,00%
11 INSTALACION DE GAS	1,83%	0,00%	0,00%	0,00%	0,73%	0,73%	0,00%
12 REVOCADOS	12,29%	0,00%	0,00%	1,20%	4,12%	4,92%	1,26%
13 CUBIERTAS	9,29%	0,00%	0,00%	0,00%	2,75%	3,71%	2,76%
14 REVESTIMIENTOS	1,13%	0,00%	0,00%	0,00%	0,35%	0,47%	0,35%
15 PISOS Y LOCALOS	2,43%	0,00%	0,00%	0,00%	0,73%	1,22%	0,49%
16 PINTURA Y VIDRIOS	5,72%	0,00%	0,00%	0,00%	0,00%	1,49%	2,73%
17 OBRAS VARIAS	3,16%	0,00%	0,00%	0,00%	0,64%	1,27%	1,27%
18 OBRAS COMPLEMENTARIAS	2,17%	0,00%	0,00%	0,00%	0,35%	0,85%	0,77%
19 VEREDAS Y FORESTACION	0,61%	0,00%	0,00%	0,00%	0,00%	0,32%	0,29%

AVANCE FISICO MENSUAL	0,00%	2,02%	10,70%	36,46%	39,96%	15,44%
AVANCE FISICO ACUMULADO	100,00%	100,00%	14,72%	50,10%	84,06%	100,00%
INVERSION MENSUAL (%)	15,00%	2,42%	9,10%	30,07%	28,67%	15,44%
INVERSION ACUMULADA (%)	15,00%	18,72%	27,52%	57,49%	86,75%	100,00%
MONTO INVERSION MENSUAL (\$)	323.900,68	73.783,87	195.391,78	649.377,67	623.314,45	292.550,53
MONTO INVERSION ACUMULADA (\$)	523.900,68	357.655,25	594.077,03	1.243.454,70	1.866.769,15	2.159.319,68

PASCHINI CONSTRUCCIONES S.R.L.

PAUL STAGG

10251

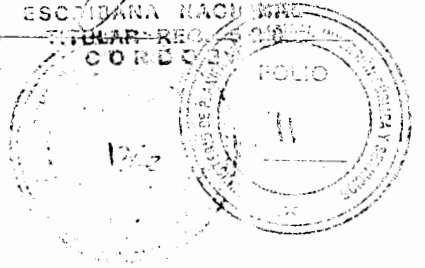

ANEXO I

10251  
1000000000  
1000000000  
1000000000  
1000000000

1000000000

Obra: Construcción de 6 Viviendas en Córdoba  
Empresa: Paschini Construcciones S.R.L.  
Programa de Inversiones

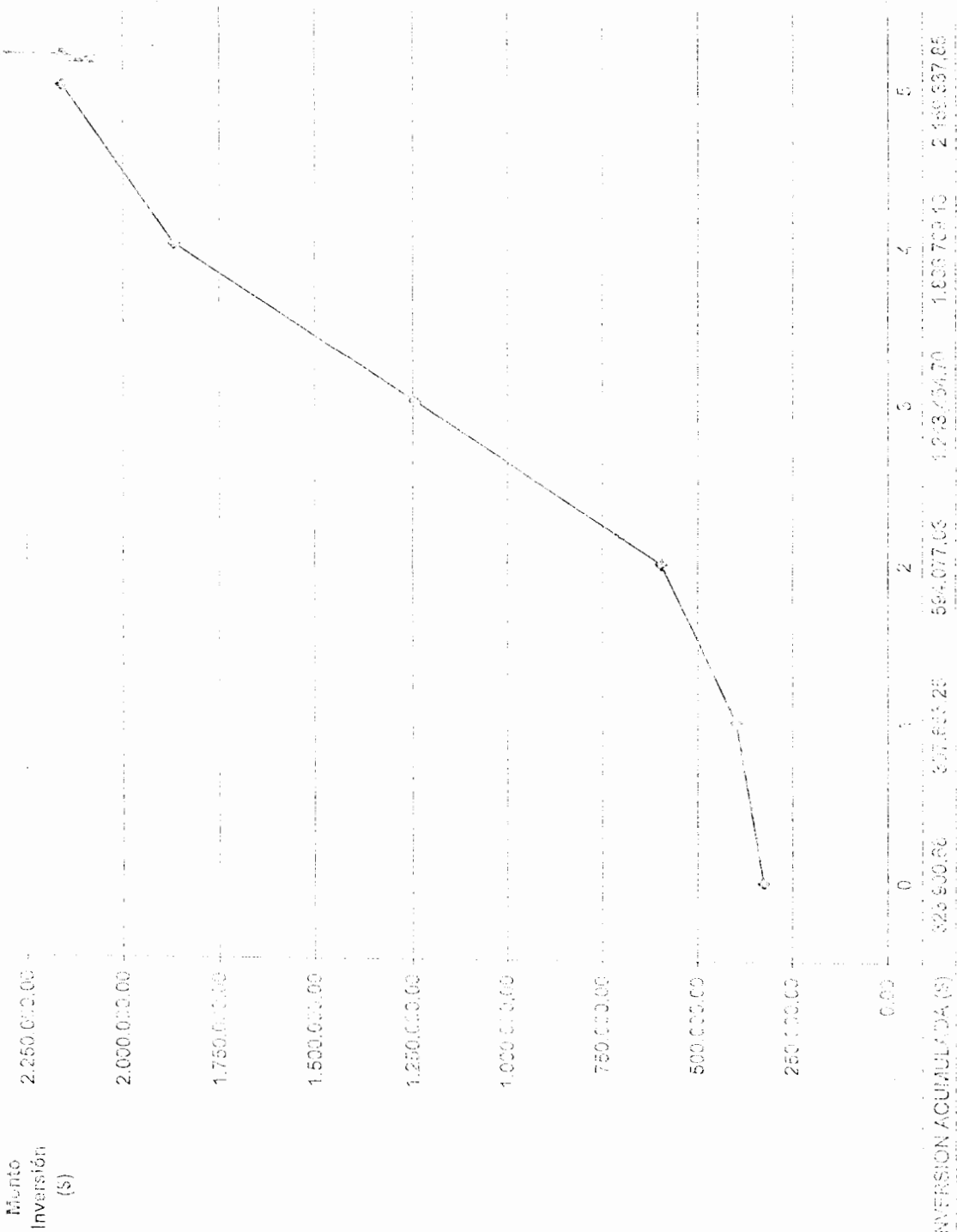

10251

Monto Inversión (\$)

Handwritten signature and scribbles on the left side of the page.

ING. GUSTAVO DANIEL BACILE  
COORDINADOR GENERAL  
AREA TECNICA

PASCHINI CONSTRUCCIONES S.R.L.

RAUL ENCABO  
MAT 2291/0

ING. CIVIL RAUL ENCABO  
DIRECTOR TECNICO  
MAT 2291/0

Handwritten scribbles at the bottom right.

ACT COMPTA N° 1998

251

PLAN DE OBRAS  
 OBRAS CONSTRUCTIVAS  
 UBICACIÓN: Mar del Plata - Etoy, Córdoba  
 MONTO OFERTA 4876320,00

LICITACIÓN PÚBLICA No 1407  
 FECHA DE APERTURA: 26/11/04  
 EMPRESA: SADIO S.A.

No	Descripción del Rubro	% de Inc	1	2	3	4	5	6	7	8	9	10
1	TRABAJOS PRELIMINARES	3,80	1,800	1,800	1,800	1,800	1,800	1,800	1,800	1,800	1,800	1,800
2	DOCUMENTACIÓN APROBADA	0,74	3,279	3,279	3,279	3,279	3,279	3,279	3,279	3,279	3,279	3,279
3	FUNDACIONES	1,75	1,750	1,750	1,750	1,750	1,750	1,750	1,750	1,750	1,750	1,750
4	CONTRAPISO	0,22	1,000	1,000	1,000	1,000	1,000	1,000	1,000	1,000	1,000	1,000
5	MUROS EXTERIORES INTERIORES	10,89	2,879	2,879	2,879	2,879	2,879	2,879	2,879	2,879	2,879	2,879
6	ESTRUCTURAS ENCAJENADAS	7,73	1,772	1,772	1,772	1,772	1,772	1,772	1,772	1,772	1,772	1,772
7	TEJIDOS	0,50	1,113	1,113	1,113	1,113	1,113	1,113	1,113	1,113	1,113	1,113
8	CARPINTERIA	1,43	1,000	1,000	1,000	1,000	1,000	1,000	1,000	1,000	1,000	1,000
9	INSTALACION SANITARIA	1,48	1,000	1,000	1,000	1,000	1,000	1,000	1,000	1,000	1,000	1,000
10	INSTALACION ELECTRICA	5,23	1,000	1,000	1,000	1,000	1,000	1,000	1,000	1,000	1,000	1,000
11	INSTALACION DE GAS	0,51	1,000	1,000	1,000	1,000	1,000	1,000	1,000	1,000	1,000	1,000
12	REVOCQUES	0,51	1,000	1,000	1,000	1,000	1,000	1,000	1,000	1,000	1,000	1,000
13	CUBIERTAS	0,92	1,000	1,000	1,000	1,000	1,000	1,000	1,000	1,000	1,000	1,000
14	REVESTIMIENTOS	1,36	1,000	1,000	1,000	1,000	1,000	1,000	1,000	1,000	1,000	1,000
15	PISOS Y ZOCALOS	2,21	1,000	1,000	1,000	1,000	1,000	1,000	1,000	1,000	1,000	1,000
16	PINTURA Y VARIOS	5,40	1,000	1,000	1,000	1,000	1,000	1,000	1,000	1,000	1,000	1,000
17	OTROS VARIOS	2,28	1,000	1,000	1,000	1,000	1,000	1,000	1,000	1,000	1,000	1,000
Avance físico mensual en %			1,000	2,000	6,100	9,100	13,700	18,200	22,800	27,400	32,000	36,600
Avance físico acumulado en %			1,000	3,000	9,100	18,200	27,400	36,600	45,800	55,000	64,200	73,400
Avance mensual en \$			94127,190	182233,901	207558,010	47856,730	62421,050	62453,740	103808,290	551577,010	421125,950	19595,600
Avance acumulado en \$			94127,190	276467,891	484025,901	531882,631	594303,681	656757,421	760565,711	1312142,721	1733268,671	1929264,271

ANEXO I  
 REPUBLICA ARGENTINA  
 SECRETARIA NACIONAL  
 TITULAR REG. 520  
 CORDOB

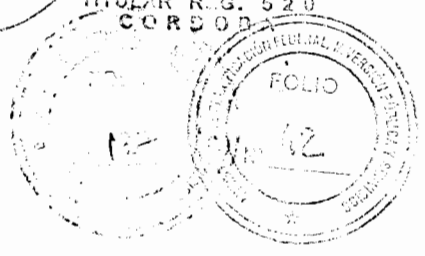

Handwritten signature and notes at the bottom right of the page.

ACTO COPIADO EN 1263

VIA de POZOS ORIGINAL 528 A

10251

# CURVA DE INVERSION - OBRA: CONSTRUCCION DE 136 VIVIENDAS EN MARCOS JUAREZ

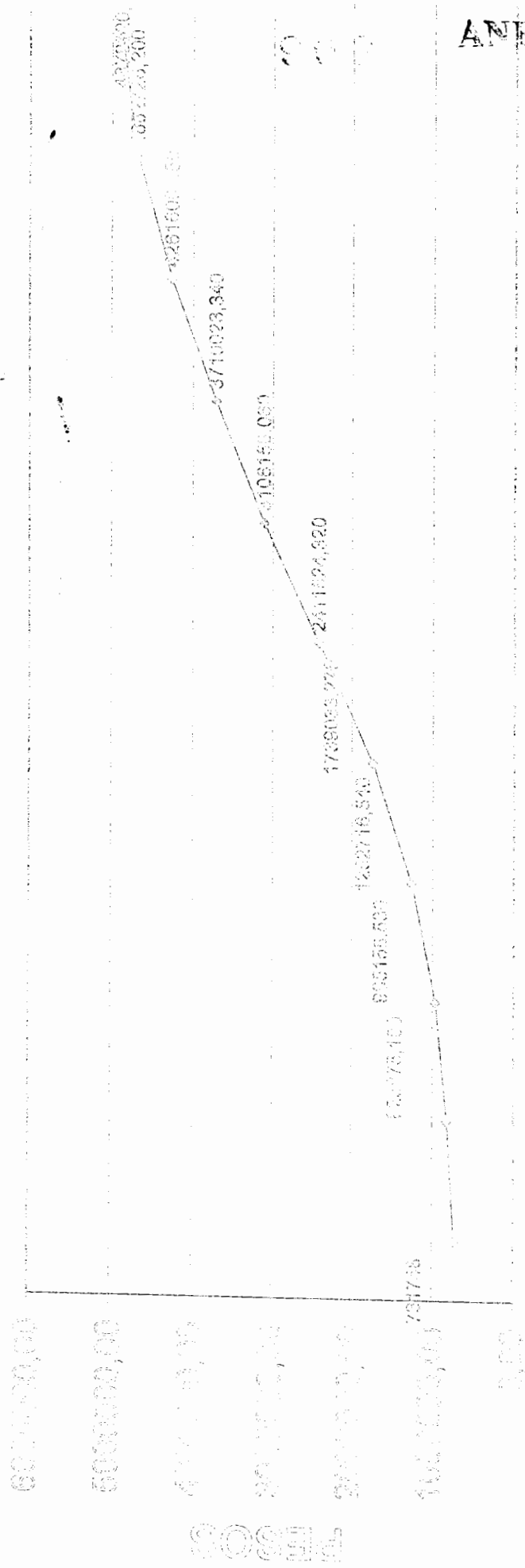

ANEXO

GUERRA LYNN, RODRIGUEZ ES FORA  
ESCRIBANIA NACIONAL  
TITULAR REG. 028  
CUBA

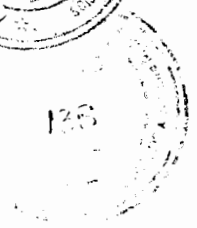

Plazo en meses

M  
A  
Z  
A

111

AGE	SEX	HEIGHT	WEIGHT	HAIR	EYES	TEETH	SKIN	HEALTH	DIET	ACTIVITY	REMARKS
1	M	100	15	Brown	Blue	None	Fair	Good	Regular	Active	
2	F	95	12	Black	Brown	None	Dark	Good	Regular	Active	
3	M	105	18	Black	Brown	None	Dark	Good	Regular	Active	
4	F	100	16	Black	Brown	None	Dark	Good	Regular	Active	
5	M	110	20	Black	Brown	None	Dark	Good	Regular	Active	
6	F	105	18	Black	Brown	None	Dark	Good	Regular	Active	
7	M	115	22	Black	Brown	None	Dark	Good	Regular	Active	
8	F	110	20	Black	Brown	None	Dark	Good	Regular	Active	
9	M	120	25	Black	Brown	None	Dark	Good	Regular	Active	
10	F	115	22	Black	Brown	None	Dark	Good	Regular	Active	
11	M	125	28	Black	Brown	None	Dark	Good	Regular	Active	
12	F	120	25	Black	Brown	None	Dark	Good	Regular	Active	
13	M	130	30	Black	Brown	None	Dark	Good	Regular	Active	
14	F	125	28	Black	Brown	None	Dark	Good	Regular	Active	
15	M	135	35	Black	Brown	None	Dark	Good	Regular	Active	
16	F	130	32	Black	Brown	None	Dark	Good	Regular	Active	
17	M	140	40	Black	Brown	None	Dark	Good	Regular	Active	
18	F	135	35	Black	Brown	None	Dark	Good	Regular	Active	
19	M	145	45	Black	Brown	None	Dark	Good	Regular	Active	
20	F	140	40	Black	Brown	None	Dark	Good	Regular	Active	

[Signature]  
 DIRECTOR  
 NATIONAL  
 HEALTH SERVICE  
 WASHINGTON, D.C.



10251

[Handwritten signatures and initials]







COPIA - FOLIO N° 919

*[Handwritten signature]*

LUDWIG WILHELM RACERER W.  
ESCRIBANA NACIONAL  
MONTAÑES 1152, 1153



Obra: 100 Viviendas e Infraestructura Sa. Francisco CODESPA N° 1263  
Plan de Avance Físico  
Viviendas  
10251

Curva de Avance Físico

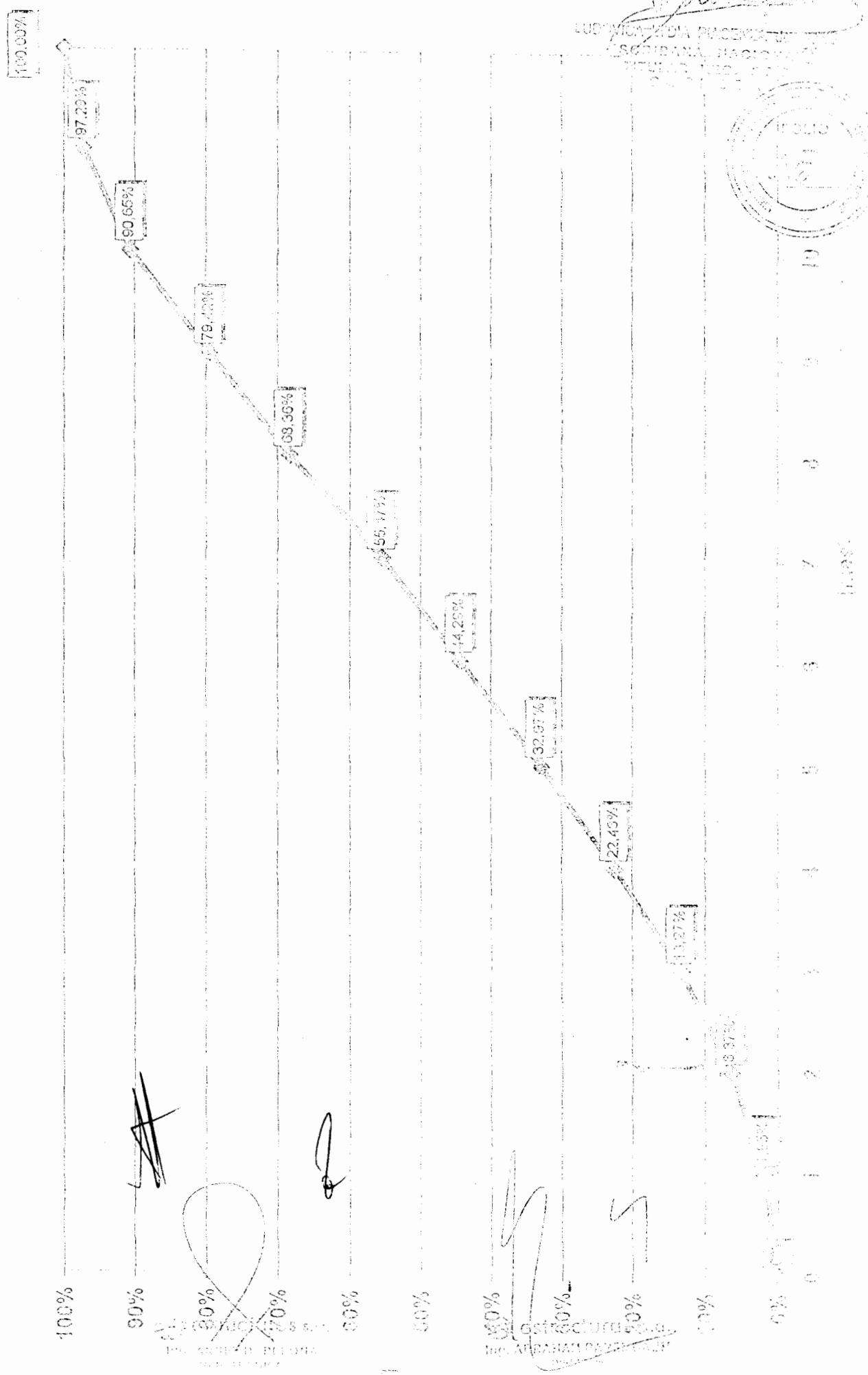

MAC EN 02  
2003



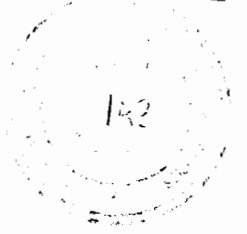

COPIA - FOLIO N° 43

ACU CODESPA N° 1263

Obras de Viviendas e Infraestructura Sa. Francisco  
Plan de Avance Fisico

Infraestructura

10251

Curva de Avance Fisico

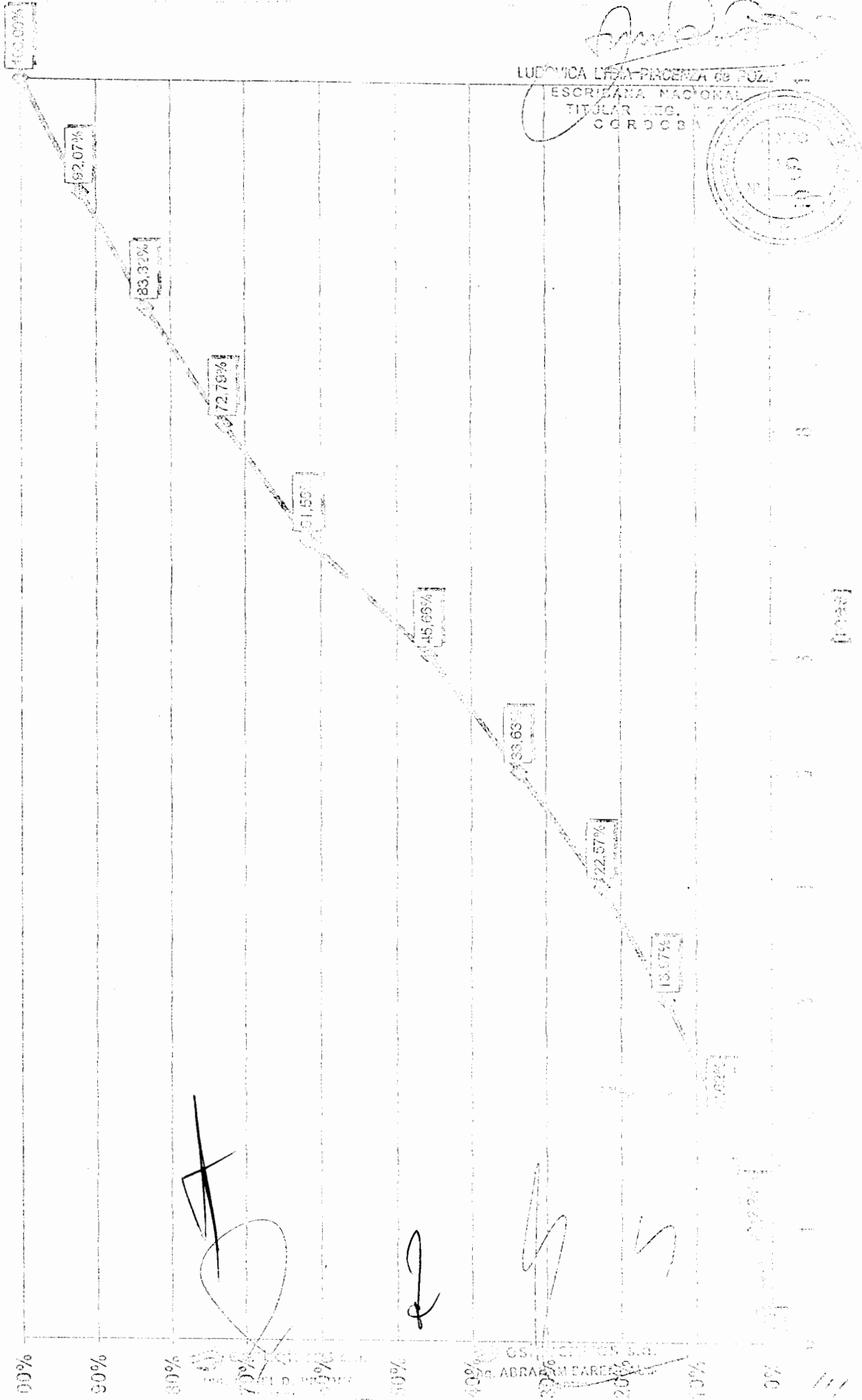

LUDOVICA LYRA-PIRCENZA DE FUZARI  
ESCRITURANA NACIONAL  
TITULAR REG. 10000  
CORDOBÁ



*[Handwritten signature]*

U.P. 10000

[mes]

CS. C.P. S.A.  
c. ABRAHAM BARELLI

10251

ACU CODESPA N° 1268

PROGRAMA FEDERAL DE CONSTRUCCIÓN DE VIVIENDAS

PROVIN	DESCRIPCIÓN	Cronograma de Inversión de las Obras - ANEXO H - HOJA N° 2 DE 2												TOTAL	
		ANT. FINAN	MES 1	MES 2	MES 3	MES 4	MES 5	MES 6	MES 7	MES 8	MES 9	MES 10	MES 11		MES 12
21	SDUV	2.100.000,00	112.000,00	603.600,00	718.600,00	834.400,00	1.092.000,00	1.241.600,00	1.418.600,00	1.621.400,00	1.857.400,00	1.201.400,00	937.200,00	522.600,00	14.600.000,00
	DPV	724.142,00	38.600,00	203.030,00	349.130,00	297.724,00	376.552,00	423.200,12	498.593,12	573.070,79	602.853,18	434.803,76	288.000,40	173.210,84	4.927.600,00
	SUBTOTAL	2.824.142,00	150.600,00	806.630,00	1.067.730,00	1.132.124,00	1.468.552,00	1.664.800,12	1.917.193,12	2.191.470,79	2.460.253,18	1.636.203,76	1.225.200,40	695.810,84	19.527.600,00
	RENTAS DE TERRENO														
22	SDUV	315.000,00	71.820,00	131.170,00	334.870,00	639.370,00	201.340,00								2.100.000,00
	DPV	8.600,00	2.000,00	3.300,00	47.900,00	17.130,00	8.034,00								50.937,50
	SUBTOTAL	323.600,00	73.820,00	134.470,00	382.770,00	656.500,00	209.374,00								2.150.937,50
	RENTAS DE TERRENO														
23	SDUV	714.000,00	91.000,00	350.130,00	290.300,00	494.576,00	658.404,00	677.821,00	599.289,00	539.573,00	410.785,00	180.400,00			4.780.000,00
	DPV	47.748,00	2.880,00	3.380,00	7.917,00	11.548,00	16.910,00	18.949,77	14.648,00	13.981,00	10.211,00	4.702,80			118.000,00
	SUBTOTAL	761.748,00	93.880,00	353.510,00	308.217,00	506.124,00	675.314,00	696.770,77	692.770,00	553.554,00	421.796,00	185.102,80			4.898.000,00
	RENTAS DE TERRENO														
24	SDUV	2.000.000,00	200.000,00	800.000,00	600.000,00	300.000,00	100.000,00	100.000,00	100.000,00	100.000,00	100.000,00	100.000,00	100.000,00	100.000,00	10.000.000,00
	DPV	100.000,00	50.000,00	25.000,00	12.500,00	6.250,00	3.125,00	1.562,50	781,25	390,62	195,31	97,65	48,82	24,41	2.000.000,00
	SUBTOTAL	2.100.000,00	250.000,00	825.000,00	612.500,00	306.250,00	103.125,00	101.562,50	100.781,25	100.990,62	99.808,75	99.902,35	99.952,35	99.977,65	12.000.000,00
	RENTAS DE TERRENO														

TOTAL SDUV	5.200.000,00	500.000,00	1.900.000,00	2.470.000,00	2.674.000,00	3.305.340,00	3.631.624,00	3.305.569,00	3.033.073,00	2.466.803,00	1.674.000,00	2.409.200,00	1.674.000,00	729.000,00	31.000.000,00
TOTAL DPV	832.890,00	438.600,00	416.060,00	467.930,00	315.300,00	167.606,00	169.800,00	169.800,00	169.800,00	169.800,00	169.800,00	169.800,00	169.800,00	169.800,00	10.000.000,00
TOTAL	6.032.890,00	938.600,00	2.316.060,00	2.937.930,00	2.989.300,00	3.472.946,00	3.801.424,00	3.215.369,00	2.862.873,00	2.136.603,00	1.843.800,00	2.579.000,00	1.843.800,00	898.800,00	41.000.000,00

*[Handwritten Signature]*  
 ASESOR TÉCNICO DANIEL BAÑER  
 COORDINADOR GENERAL  
 DE LA TÉCNICA

*[Handwritten Signature]*  
 ASESOR TÉCNICO DANIEL BAÑER  
 COORDINADOR GENERAL  
 DE LA TÉCNICA

ANEXO



CONVENIO PARTICULARPROGRAMA FEDERAL DE CONSTRUCCIÓN DE VIVIENDAS

En la Ciudad Autónoma de Buenos Aires, a los **19 JUL 2005**,  
entre la SUBSECRETARÍA DE DESARROLLO URBANO Y VIVIENDA dependiente de la SECRETARÍA DE OBRAS PÚBLICAS del MINISTERIO DE PLANIFICACION FEDERAL, INVERSIÓN PÚBLICA Y SERVICIOS, (en adelante "LA SUBSECRETARÍA"), representada por el Sr. SUBSECRETARIO Arq. Luis Alberto Rafael BONTEMPO, con domicilio en la Avenida Leandro N. Alem 339, 5º Piso, Oficina 501 de la Ciudad de Buenos Aires, por una parte y por la otra la DIRECCION PROVINCIAL DE LA VIVIENDA de la PROVINCIA DE CORDOBA (en adelante "LA DIRECCION") representada por el SECRETARIO DE SERVICIOS PUBLICOS Y VIVIENDA a cargo de la DIRECCIÓN PROVINCIAL DE LA VIVIENDA, Arq. Nicolás Damián Nirich con domicilio en la calle Humberto Primo 467 de la ciudad de Córdoba, en su condición de comitente de las obras que se mencionan en los Anexos I y II, se acuerda lo siguiente a los efectos de incluir a dichas obras en el PROGRAMA FEDERAL DE CONSTRUCCIÓN DE VIVIENDAS (en adelante "EL PROGRAMA"), en base a las cláusulas y condiciones establecidas en el CONVENIO MARCO celebrado entre la Nación, las Provincias y la Ciudad Autónoma de Buenos Aires, el 21 de julio de 2004.

10251

**PRIMERO:** "LA DIRECCION" se compromete a que las obras detalladas en el Anexo II que forma parte del presente Convenio, se ejecuten según los términos de los Contratos celebrados con las Empresas adjudicatarias, respetando en un todo el CONVENIO MARCO que rige "EL PROGRAMA"

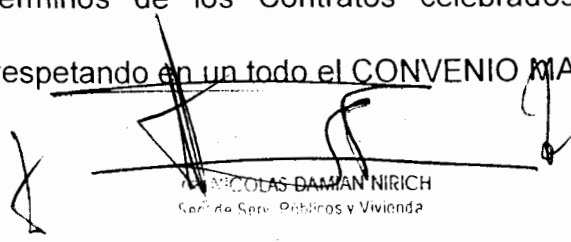
  
NICOLAS DAMIAN NIRICH  
Cargo de Serv. Públicos y Vivienda

ACU CODESPA N° 1149/05



ACU CODESPA N° 1149/08

SEGUNDO: El monto del financiamiento a cargo de la Nación asciende a los montos consignados para cada obra detallados en el Anexo I. "LA SUBSECRETARIA" reconocerá eventuales re-determinaciones de precio, aprobadas por cada Organismo Jurisdiccional, hasta el monto que resque de aplicar la metodología del Decreto Nacional N° 1295/2002, en el prototipo establecido por "LA SUBSECRETARIA".

TERCERO: "LA DIRECCION" se compromete a aportar los recursos que fueran necesarios para solventar eventuales diferencias que excedan el monto financiado por la Nación. A tal efecto, "LA DIRECCION" da fe de que cuenta con los recursos provinciales suficientes para asegurar la terminación de la obra en el plazo y con las calidades convenidas.

CUARTO: Los plazos de ejecución de las obras se fijan según el Plan de Trabajos de cada Obra y el Cronograma General de Desembolsos de "LA DIRECCION" acordó con "LA SUBSECRETARIA" y que como ANEXO I y II respectivamente forman parte integrante del presente convenio. "LA DIRECCION" conviene que el primer desembolso, equivalente al quince por ciento (15%) de monto que se financia, será abonado directamente a las Empresas Contratistas por "LA SUBSECRETARIA", antes del inicio de la obra en concepto de anticipo financiero; estos fondos serán depositados en las cuentas bancarias habilitadas para el Programa.

A fin de garantizar la eficiente ejecución de las obras, "LA SUBSECRETARIA" prevee realizar los desembolsos al "LA DIRECCION" por anticipado por ciento (100%) de adelanto sobre la certificación prevista en el Cronograma de Desembolsos para el primer mes de obra subsiguientes. En el caso de subejecución en el mes de que se trate al realizarse la certificación

[Signature]
Pro. N° DAMIAN URICH
[Signature]

10251

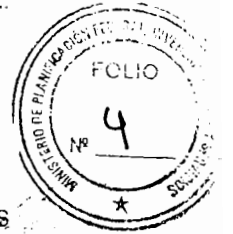

correspondiente se deducirá el porcentaje no ejecutado:

Los pagos a "LA DIRECCION" a las Empresas Contratistas serán abonados contra certificación de avance de obra emitido por "LA DIRECCION", conformada previamente por el mismo.

Con el último certificado se procederá al cierre financiero de cada obra una vez realizada la rendición correspondiente. Para el caso de incumplimiento "LA SUBSECRETARIA" se reserva la facultad de afectar las transferencias automática del FO.NA.VI. hasta cubrir los montos no rendidos, procedimiento al cual "LA DIRECCION" presta expresa conformidad por el presente Convenio.

**QUINTO:** "LA DIRECCION" evitará pagar en mora los certificados, compromisos con sus recursos propios. De producirse dicha mora, los reclamos por este concepto deberán ser abonados por "LA DIRECCION" con sus propios recursos.

**SEXTO:** La responsabilidad de la Nación en cuanto al financiamiento, es por el monto que se establece en el ANEXO II. En consecuencia no se hará cargo de eventuales sobre costos por vicios ocultos que no hubieran sido reparados por la contratista en tiempo y forma.

**SEPTIMO:** "LA DIRECCION" deberá coordinar las etapas del proceso de adjudicación de manera que al concluirse las obras, las viviendas sean entregadas a los adjudicatarios, quienes comenzarán a abonarlas en un plazo no mayor a dos (2) meses desde la recepción de la obra y escrituradas en un plazo no mayor a seis (6) meses desde la adjudicación.

**OCTAVO:** "LA SUBSECRETARÍA" realizará las auditorías técnicas y financieras que considere convenientes, para verificar el cumplimiento del plan de trabajo y el cronograma de desembolsos, comprometiéndose "LA

NICOLAS DAMIAN NIROCH  
Subsecretario de Planeación y Desarrollo

ACU CODESPA Nº 1147/05

10251



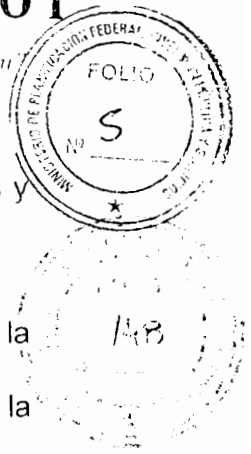

ACU COGESPA N° 1119/05

DIRECCION", a facilitar las tareas respectivas y a suministrar los elementos y datos que le sean requeridos.

**NOVENO:** "LA DIRECCION" se compromete a cooperar activamente con la tarea del Ministerio de Trabajo y Seguridad Social de la Nación, en cuanto a la fiscalización del cumplimiento de la legislación laboral y de la seguridad social y de verificación de las condiciones de seguridad e higiene, facilitando el ingreso a las obras y a la documentación aportada por las Empresas en relación con estos temas.

Previa lectura, las partes firman tres (3) ejemplares de un mismo tenor y a un solo efecto, en el lugar y fecha que se indican al comienzo.

Handwritten mark resembling a stylized 'M' or '4'.

Handwritten signature.

Handwritten signature over the printed name: **INGENIERO NICOLÁS DAMIAN NIRICH**

Handwritten signature over the printed name: **Arq. LUIS A. R. BONTEMPO**  
SUBSECRETARIO DE DESARROLLO URBANO Y VIVIENDA  
SECRETARIA DE OBRAS PÚBLICAS

10251

Handwritten signature.

Handwritten signature.

ACU CODESPA N° 1149/05

10251

PROGRAMA FEDERAL DE CONSTRUCCIÓN DE VIVIENDAS

Cronograma de Inversión de las Obras - ANEXO II - HOJA N° 2 DE 2

PROY N°	ANT. FINANC	Cronograma de Inversión de las Obras - ANEXO II - HOJA N° 2 DE 2												TOTAL			
		MES 1	MES 2	MES 3	MES 4	MES 5	MES 6	MES 7	MES 8	MES 9	MES 10	MES 11	MES 12				
25	89 250,00	64 888,50	155 830,50	198 373,00	66 878,00												595.000,00
	6 374,97	6 047,72	11 130,70	14 169,43	4 776,98												42.499,80
	95 624,97	90 716,22	166 961,20	212 542,43	71 654,98												637 499,80
	320 250,00	42 059,50	169 305,50	255 773,00	325 587,50	646 284,50											2 135 000,00
26	14 633,59	1 921,86	7 736,29	11 687,36	14 877,49	29 530,59											97 557,30
	334 883,60	43 981,36	177 041,79	287 460,36	340 464,99	675 795,09											2 232 557,30
	1 575 000,00	301 350,00	447 300,00	488 150,00	982 800,00	1 118 150,00	1 227 450,00	1 184 400,00	982 800,00	773 850,00	328 650,00	90 300,00	10 500 000,00				
27	569 880,00	109 037,04	161 845,92	175 902,96	363 203,52	403 854,96	444 128,48	428 549,78	355 805,12	280 001,04	118 914,96	32 873,12	3 799 200,00				
	2 144 880,00	410 387,04	609 145,92	682 052,98	1 338 405,12	1 520 004,96	1 671 576,48	1 612 949,76	1 338 405,12	1 053 851,04	447 584,96	122 973,12	14 299 200,00				
	\$ 1 984 500,00	428 078,00	772 436,00	940 296,00	1 375 265,50	1 762 414,50	1 227 450,00	1 184 400,00	982 800,00	773 850,00	328 650,00	90 300,00	13 230 000,00				
	\$ 590 888,57	117 006,64	160 712,91	201 759,76	375 259,59	433 385,55	444 126,48	428 549,78	355 805,12	280 001,04	118 914,96	32 873,12	3 939 257,10				
	\$ 2 575 388,57	545 084,64	953 148,91	1 142 055,76	1 750 525,09	2 195 800,05	1 671 576,48	1 612 949,76	1 338 405,12	1 053 851,04	447 584,98	122 973,12	17 169 257,10				

378 VIVIENDAS	TOTAL SDUV	\$ 1 984 500,00	428 078,00	772 436,00	940 296,00	1 375 265,50	1 762 414,50	1 227 450,00	1 184 400,00	982 800,00	773 850,00	328 650,00	90 300,00	13 230 000,00
378 VIVIENDAS	TOTAL DPV	\$ 590 888,57	117 006,64	160 712,91	201 759,76	375 259,59	433 385,55	444 126,48	428 549,78	355 805,12	280 001,04	118 914,96	32 873,12	3 939 257,10
378 VIVIENDAS	TOTAL	\$ 2 575 388,57	545 084,64	953 148,91	1 142 055,76	1 750 525,09	2 195 800,05	1 671 576,48	1 612 949,76	1 338 405,12	1 053 851,04	447 584,98	122 973,12	17 169 257,10

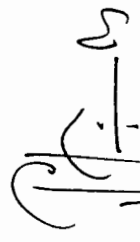

  
 ING. GUSTAVO DANIEL BACILE  
 COORDINADOR GENERAL  
 AREA TECNICA

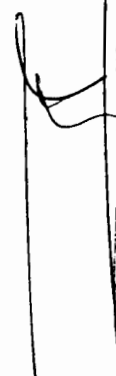
  
 ING. NICOLAS DAMIAN NIRICH  
 COORDINADOR GENERAL  
 AREA TECNICA

10251

OBRA: 17 Viviendas  
 UBICACIÓN: Villa General Belgrano  
 Empresa: Construcciones JORGE A. ALARCON  
 MONTO DEL CONTRATO: \$ 637.499,86

ACU CODESPA N° 1149/05

PLAN DE TRABAJOS

DESIGNACION ITEM	INC. %	PLAZO EN MESES			
		0	1	2	3
VIVIENDAS					
1 TRABAJOS PRELIMINARES	2,64		2,64		
2 DOCUMENTACION APROBADA	0,53		0,42		0,11
3 FUNDACIONES	10,79		7,56	3,24	
4 CONTRAPIESOS	0,11				0,055
5 MUROS EXTERIORES					
5 INTERIORES	15,58		3,12	6,23	6,23
6 ESTRUCTURAS (ENCADENADOS)					
SOPORTE TANQUES)	10,02		3,00	4,01	3,00
7 TECHOS Y ENTREPIOS	10,32			5,16	5,16
8 CARPINTERIA	8,84			1,77	4,42
9 INSTALACION SANITARIA	7,82			3,13	3,13
10 INSTALACION ELECTRICA	3,03			1,21	1,21
11 INSTALACION DE GAS	0,46			0,19	0,19
12 REVOCOS	9,38			2,81	4,69
13 CUBIERTAS	6,76			1,35	5,41
14 REVESTIMIENTOS	1,27				0,76
15 PISOS Y ZOCALOS	3,36			1,01	1,68
16 PINTURA Y VIDRIOS	4,19				2,10
17 OBRAS VARIAS	2,17				2,17
18 OBRAS COMPLEMENTARIAS	2,39			0,72	1,19
SUBTOTAL VIVI	99,65				
INFRAESTRUCTURA					
25 VEREDAS Y FORESTACION	0,35				0,35
SUBTOTAL INFRA	0,35				
TOTAL VIV. + INFRA	100,00				
ANTICIPO FINANCIERO		15,00			
AVANCE FISICO MENSUAL (%)		0,00	16,74	30,82	39,22
ACUMULADO (%)		0,00	16,74	47,56	86,78
AVANCE ECONOMICO MENSUAL (%)		15,00	14,23	26,19	33,34
ACUMULADO (%)		15,00	29,23	55,43	88,76
INVERSION TOTAL MENSUAL (\$)		95.624,97	90.731,97	166.982,59	212.531,32
ACUMULADO (\$)		95.624,97	186.356,94	353.339,52	565.870,84

DANIELA A. E. P.  
 INGENIERO CIVIL  
 M.P. 2281  
 REPRESENTANTE TECNICO

ARG. CREDITO DE CONSTRUCCIONES  
 SOCIEDAD ANONIMA  
 REPRESENTANTE TECNICO

JORGE A. ALARCON

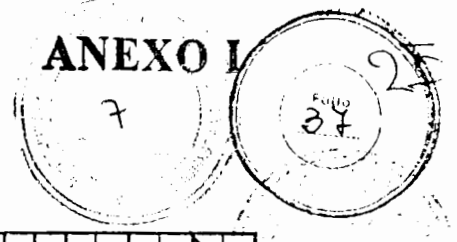

989

**ACLADE S.R.L. - CIAR S.A. - UTE**  
**Empresa Constructora**

10251

ACU CODESPA N° 1147/05

Obra: 61 VIVIENDAS  
 Ubicación: EL TIO - PROVINCIA DE CORDOBA  
 Comite: GOBIERNO DE LA PROVINCIA DE CORDOBA  
 Licitación Pública N° 34765  
 Fecha apertura: 15-Mar-05

PLAN DE TRABAJOS E INVERSIONES

SUB SECTOR	RUBROS	% DE INCIDENCIA	ANTICIPO FINANCIERO	MES 1°	MES 2°	MES 3°	MES 4°	MES 5°	MES 6°	ACUMULADO
1	TRABAJOS PRELIMINARES	4.25%		1.27%	2.12%	0.85%				4.25%
2	DOCUMENTACION CONFORME A OBRA	0.74%		0.18%			0.11%		0.44%	0.74%
3	FUNDACIONES	16.66%		0.50%	1.33%	2.33%	3.00%	4.00%	5.50%	16.66%
4	CONTRAPISOS	0.93%				0.04%	0.08%	0.11%	0.69%	0.93%
5	MUROS EXTERIORES E INTERIORES	20.45%			1.84%	3.07%	4.09%	4.09%	7.36%	20.45%
6	ESTRUCTURAS Y ENCADENADOS	3.34%			0.30%	0.50%	0.67%	0.67%	1.20%	3.34%
7	TECHOS	8.81%				0.88%	1.32%	1.78%	4.84%	8.81%
8	CARPINTERIA - VIDRIOS	7.13%		0.36%	0.71%	1.07%	1.43%	1.78%	1.78%	7.13%
9	INSTALACION ELECTRICA	2.22%			0.22%	0.33%	0.44%	0.56%	0.67%	2.22%
10	INSTALACION SANITARIA	6.98%			0.70%	1.05%	1.40%	1.74%	2.09%	6.98%
11	INSTALACION DE GAS	1.16%			0.12%	0.17%	0.23%	0.29%	0.35%	1.16%
12	REVOQUES	7.67%			0.69%	1.15%	1.53%	1.53%	2.76%	7.67%
13	CUBIERTAS	5.94%				0.59%	0.89%	1.19%	3.27%	5.94%
14	REVESTIMIENTOS	0.94%			0.08%	0.14%	0.19%	0.19%	0.34%	0.94%
15	PISOS Y ZOCALOS	3.58%			0.32%	0.54%	0.72%	0.72%	1.29%	3.58%
16	PINTURA	4.34%			0.39%	0.65%	0.87%	0.87%	1.56%	4.34%
17	OBRAS VARIAS	2.38%			0.24%	0.36%	0.48%	0.59%	0.71%	2.38%
18	OBRAS COMPLEMENTARIAS	2.50%			0.25%	0.37%	0.50%	0.62%	0.75%	2.50%
19	RED DISTRIBUIDORA DE AGUA									
20	RED ENERGIA ELECTRICA Y A° P°									
21	RED COLECTORA CLOACAL									
22	CALLES - VEREDAS Y FORESTACION									

CIAR S.A.	GR. CARLOS F. MERINO PRESIDENTE	ING. DANIEL R. PIGNATA REPRESENTANTE ACUDE S.R.L. - CIAR S.A. - U.T.E.
AVANCE FISICO MENSUAL	2,32%	20,71%
AVANCE FISICO ACUMULADO	2,32%	100,00%
INVERSION TOTAL MENSUAL	\$ 51.689,08	\$ 462.434,02
INVERSION TOTAL ACUMULADA	\$ 51.689,08	\$ 2.232.557,30
AVANCE FISICO MENSUAL CON ANTICIPO FINANCIERO	15,00%	17,61%
AVANCE FISICO ACUMULADO CON ANTICIPO FINANCIERO	0,15	69,73%
INVERSION TOTAL MENSUAL CON ANTICIPO FINANCIERO	\$ 334.883,60	\$ 393.068,91
INVERSION TOTAL ACUMULADA CON ANTICIPO FINANCIERO	\$ 334.883,60	\$ 1.556.769,95

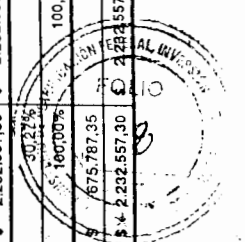

GOBIERNO DE LA PROVINCIA DE CORDOBA

OBRA: 300 VIVIENDAS

UBICACIÓN: RIO TERCERO - PROV.CBA.

LICITACION PUBLICA N° 391/2005

FECHA DE APERTURA: 16/03/2005

EMPRESA: CONSTRUCTORA DELTA S.A.

PLANILLA "B"

PLAN DE TRABAJOS Y CRONOGRAMA DE INVERSIONES

N°	Descripción del Rubro	% Inc.	MESES															
			0	1	2	3	4	5	6	7	8	9	10	11	12			
1	TRABAJOS PRELIMINARES	3.97%		1.98%														
2	DOCUMENTACION C/A OBRA	0.51%		0.04%														
3	FUNDACIONES	4.48%			0.71%	1.01%	1.22%	1.42%	1.42%	1.42%	1.42%	1.42%	1.42%	1.42%	1.42%	1.42%	1.42%	1.42%
4	CONTRAPISOS	10.13%				0.00%	0.01%	0.01%	0.01%	0.01%	0.01%	0.01%	0.01%	0.01%	0.01%	0.01%	0.01%	0.01%
5	MUROS EXTERIORES E INTERIORES	0.09%				0.62%	1.50%	1.50%	1.50%	1.50%	1.50%	1.50%	1.50%	1.50%	1.50%	1.50%	1.50%	1.50%
6	ESTRUCTURAS (ENCADENADOS, ESCALERAS, SOPORTE TANQUES)	12.49%																
7	TECHOS Y ENTREPIOS	1.82%				0.05%	0.22%	0.22%	0.22%	0.22%	0.22%	0.22%	0.22%	0.22%	0.22%	0.22%	0.22%	0.22%
8	CARPINTERIA	8.45%				0.25%	1.01%	1.01%	1.01%	1.01%	1.01%	1.01%	1.01%	1.01%	1.01%	1.01%	1.01%	1.01%
9	INSTALACION SANITARIA	7.93%				0.40%	0.95%	0.95%	0.95%	0.95%	0.95%	0.95%	0.95%	0.95%	0.95%	0.95%	0.95%	0.95%
10	INSTALACION ELECTRICA	6.98%				0.21%	0.84%	0.84%	0.84%	0.84%	0.84%	0.84%	0.84%	0.84%	0.84%	0.84%	0.84%	0.84%
11	INSTALACION DE GAS	3.84%				0.19%	0.42%	0.42%	0.42%	0.42%	0.42%	0.42%	0.42%	0.42%	0.42%	0.42%	0.42%	0.42%
12	REVOQUES	0.62%				0.03%	0.07%	0.07%	0.07%	0.07%	0.07%	0.07%	0.07%	0.07%	0.07%	0.07%	0.07%	0.07%
13	CUBIERTAS	5.35%				0.16%	0.64%	0.64%	0.64%	0.64%	0.64%	0.64%	0.64%	0.64%	0.64%	0.64%	0.64%	0.64%
14	REVESTIMIENTOS	8.05%				0.08%	0.08%	0.08%	0.08%	0.08%	0.08%	0.08%	0.08%	0.08%	0.08%	0.08%	0.08%	0.08%
15	PISOS Y ZOCALOS	0.79%				0.02%	0.02%	0.02%	0.02%	0.02%	0.02%	0.02%	0.02%	0.02%	0.02%	0.02%	0.02%	0.02%
16	PINTURA Y VIDRIOS	0.99%				0.03%	0.12%	0.12%	0.12%	0.12%	0.12%	0.12%	0.12%	0.12%	0.12%	0.12%	0.12%	0.12%
17	OBRAS VARIAS (VERUJAS)	3.42%				0.03%	0.41%	0.41%	0.41%	0.41%	0.41%	0.41%	0.41%	0.41%	0.41%	0.41%	0.41%	0.41%
18	OBRAS COMPLEMENTARIAS	1.78%				0.02%	0.22%	0.22%	0.22%	0.22%	0.22%	0.22%	0.22%	0.22%	0.22%	0.22%	0.22%	0.22%
		0.00%																
		<b>72.75%</b>																

19	RED DISTRIBUIDORA DE AGUA	1.63%				0.16%	0.16%	0.16%	0.16%	0.16%	0.16%	0.16%	0.16%	0.16%	0.16%	0.16%	0.16%	0.16%
20	RED ENERGIA ELECTRICA Y ALUMBRADO P°	4.45%				0.44%	0.44%	0.44%	0.44%	0.44%	0.44%	0.44%	0.44%	0.44%	0.44%	0.44%	0.44%	0.44%
22	RED COLECTORA CLOACAL	3.14%				0.31%	0.31%	0.31%	0.31%	0.31%	0.31%	0.31%	0.31%	0.31%	0.31%	0.31%	0.31%	0.31%
26	CALLES, VEREDAS Y FORESTACION	13.55%				1.36%	1.36%	1.36%	1.36%	1.36%	1.36%	1.36%	1.36%	1.36%	1.36%	1.36%	1.36%	1.36%
		<b>22.78%</b>																

	AVANCE FISICO MENSUAL	0.00%	3.38%	5.01%	5.45%	11.01%	11.25%	12.50%	13.76%	15.01%	16.26%	17.51%	18.76%	20.01%	21.26%	22.51%	23.76%	25.01%
	AVANCE FISICO ACUMULADO	0.00%	3.38%	8.39%	13.84%	24.85%	36.10%	48.61%	62.36%	75.63%	88.64%	99.99%	100.00%	100.00%	100.00%	100.00%	100.00%	100.00%
	ANTICIPO	15.00%	0.51%	0.75%	0.82%	1.65%	1.69%	1.88%	2.06%	1.99%	1.65%	1.30%	0.55%	0.15%	0.15%	0.15%	0.15%	0.15%
	DESACOPIO ANTICIPO																	
	AVANCE FINANCIERO	15.00%	2.87%	4.26%	4.63%	9.36%	9.56%	10.63%	11.69%	12.88%	13.94%	14.99%	15.99%	16.99%	17.99%	18.99%	19.99%	20.99%
	AVANCE FINANCIERO ACUMULADO	15.00%	17.87%	22.14%	26.76%	36.12%	45.69%	56.32%	68.01%	79.28%	88.64%	95.30%	98.99%	99.14%	99.14%	99.14%	99.14%	99.14%
	AVANCE MINIMO MENSUAL	0.00%	3.04%	4.51%	4.90%	9.91%	10.13%	11.25%	12.38%	13.51%	14.64%	15.76%	16.88%	17.99%	19.11%	20.22%	21.34%	22.46%
	AVANCE MAXIMO MENSUAL	0.00%	3.72%	5.51%	5.99%	12.11%	12.38%	13.76%	15.13%	16.51%	17.88%	19.26%	20.64%	21.99%	23.34%	24.69%	26.04%	27.39%

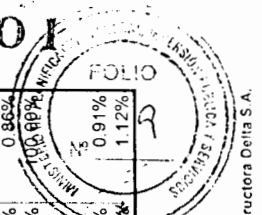

*(Handwritten signatures and initials)*

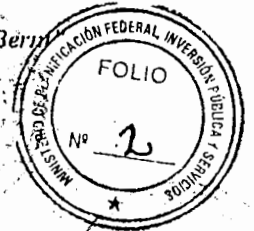
CONVENIO PARTICULARPROGRAMA FEDERAL DE CONSTRUCCIÓN DE VIVIENDAS

En la Ciudad Autónoma de Buenos Aires, a los 26 JUL 2005  
entre la SUBSECRETARÍA DE DESARROLLO URBANO Y VIVIENDA dependiente de la SECRETARÍA DE OBRAS PÚBLICAS del MINISTERIO DE PLANIFICACION FEDERAL, INVERSIÓN PÚBLICA Y SERVICIOS, (en adelante "LA SUBSECRETARÍA"), representada por el Sr. SUBSECRETARIO Arq. Luis Alberto Rafael BONTEMPO, con domicilio en la Avenida Leandro N. Alem 339, 5º Piso, Oficina 501 de la Ciudad de Buenos Aires, por una parte y por la otra la DIRECCION PROVINCIAL DE LA VIVIENDA de la PROVINCIA DE CORDOBA (en adelante "LA DIRECCION") representada por el SECRETARIO DE SERVICIOS PUBLICOS Y VIVIENDA a cargo de la DIRECCIÓN PROVINCIAL DE LA VIVIENDA, Arq. Nicolás Damián Nirich con domicilio en la calle Humberto Primo 467 de la ciudad de Córdoba, en su condición de comitente de las obras que se mencionan en los Anexos I y II, se acuerda lo siguiente a los efectos de incluir a dichas obras en el PROGRAMA FEDERAL DE CONSTRUCCIÓN DE VIVIENDAS (en adelante "EL PROGRAMA"), en base a las cláusulas y condiciones establecidas en el CONVENIO MARCO celebrado entre la Nación, las Provincias y la Ciudad Autónoma de Buenos Aires, el 21 de julio de 2004.

PRIMERO: "LA DIRECCION" se compromete a que las obras detalladas en el Anexo II que forma parte del presente Convenio, se ejecuten según los términos de los Contratos celebrados con las Empresas adjudicatarias, respetando en un todo el CONVENIO MARCO que rige "EL PROGRAMA"

Arq. NICOLAS DAMIAN NIRICH  
Sec. de Serv. Públicos y Viviendas

ACU CODESPA N° 1170/05

10251



**SEGUNDO:** El monto del financiamiento a cargo de la Nación asciende a los montos consignados para cada obra detallados en el Anexo II. "LA SUBSECRETARÍA" reconocerá eventuales redeterminaciones de precio, aprobadas por cada Organismo Jurisdiccional, hasta el monto que resulte de aplicar la metodología del Decreto Nacional N° 1295/2002, en el prototipo establecido por "LA SUBSECRETARÍA".

**TERCERO:** "LA DIRECCION" se compromete a aportar los recursos que fueran necesarios para solventar eventuales diferencias que excedan el monto financiado por la Nación. A tal efecto, "LA DIRECCION" da fe de que cuenta con los recursos provinciales suficientes para asegurar la terminación de la obra en el plazo y con las calidades convenidas.

**CUARTO:** Los plazos de ejecución de las obras se fijan según el Plan de Trabajos de cada Obra y el Cronograma General de Desembolsos que "LA DIRECCION" acordó con "LA SUBSECRETARÍA" y que como ANEXOS I y II respectivamente, forman parte integrante del presente convenio. "LA DIRECCION" consiente que el primer desembolso, equivalente al quince por ciento (15%) del monto que se financia, será abonado directamente a las Empresas Contratistas por "LA SUBSECRETARIA", antes del inicio de la obra en concepto de anticipo financiero; estos fondos serán depositados en las cuentas bancarias habilitadas para el Programa.

A fin de garantizar la eficiente ejecución de las obras, "LA SUBSECRETARIA" prevee realizar los desembolsos al "LA DIRECCION" por anticipado del cien por ciento (100 %) de adelanto sobre la certificación prevista en el Cronograma de Desembolsos para el primer mes de obra y subsiguientes. En el caso de subejecucion en el mes de que se trate, al realizarse la certificación

ARQ. NICOLAS DAMIAN NIRICH  
Sac. de Serv. Públicos y Viviendas

ACU CODESPA N° 1170/05

10251



correspondiente se deducirá el porcentaje no ejecutado.

Los pagos de "LA DIRECCION" a las Empresas Contratistas serán abonados contra certificación de avance de obra emitido por "LA DIRECCION", conformada previamente por el mismo.

Con el ultimo certificado se procederá al cierre financiero de cada obra una vez realizada la rendición correspondiente. Para el caso de incumplimiento "LA SUBSECRETARIA" se reserva la facultad de afectar las transferencias automáticas del FO.NA.VI. hasta cubrir los montos no rendidos, procedimiento al cual "LA DIRECCION" presta expresa conformidad por el presente Convenio.

**QUINTO:** "LA DIRECCION" evitará pagar en mora los certificados comprometidos con sus recursos propios. De producirse dicha mora, los reclamos por este concepto deberán ser abonados por "LA DIRECCION" con sus propios recursos.

**SEXTO:** La responsabilidad de la Nación en cuanto al financiamiento, es por el monto que se establece en el ANEXO II. En consecuencia no se hará cargo de eventuales sobre costos por vicios ocultos que no hubieran sido reparados por la contratista en tiempo y forma.

**SEPTIMO:** "LA DIRECCION" deberá coordinar las etapas del proceso de adjudicación, de manera que al concluirse las obras, las viviendas sean entregadas a los adjudicatarios, quienes comenzarán a abonarlas en un plazo no mayor a dos (2) meses desde la recepción de la obra y escrituradas en un plazo no mayor a seis (6) meses desde la adjudicación.

**OCTAVO:** "LA SUBSECRETARIA" realizará las auditorias técnicas y financieras que considere convenientes, para verificar el cumplimiento del plan de trabajos y el cronograma de desembolsos, comprometiéndose "LA

10251

ARQ. NICOLAS DAMIAN NIRICH  
Sec. de Serv. Públicos y Viviendas





50/0411  
ACU COBESPA N° 1170/05

DIRECCION", a facilitar las tareas respectivas y a suministrar los elementos y datos que le sean requeridos.

**NOVENO:** "LA DIRECCION" se compromete a cooperar activamente con la tarea del Ministerio de Trabajo y Seguridad Social de la Nación, en cuanto a la fiscalización del cumplimiento de la legislación laboral y de la seguridad social y de verificación de las condiciones de seguridad e higiene, facilitando el ingreso a las obras y a la documentación aportada por las Empresas en relación con estos temas.

Previa lectura, las partes firman tres (3) ejemplares de un mismo tenor y a un solo efecto, en el lugar y fecha que se indican al comienzo.

Handwritten marks and scribbles on the left side of the page.

  
ARQ. NICOLAS DAMIAN NIRICH  
Sec. de Serv. Públicos y Viviendas

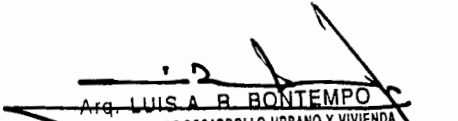
  
Arq. LUIS A. BONTEMPO  
SECRETARIO DE DESARROLLO URBANO Y VIVIENDA  
SECRETARIA DE OBRAS PÚBLICAS

Handwritten marks and scribbles in the lower middle section of the page.

10251

Gobierno de la Provincia de Córdoba  
DIRECCION DE VIVIENDA

PLANILLA "P"

ANEXO I 6

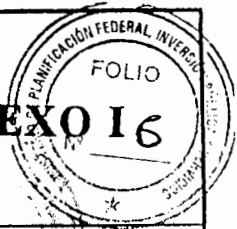

LICITACION PUBLICA NACIONAL N° 031 / 2004  
OBRA: "Construcción de 70 Viviendas"  
UBICACION: LUQUE - Provincia de Córdoba.  
FECHA DE APERTURA: 25/02/2005 11,00 hs.

COPAC S.R.L.  
Empresa Constructora

PLAN DE TRABAJOS Y CRONOGRAMA DE INVERSIONES

N°	DESIGNACIÓN	%	MESES								
			INCID.	0	1	2	3	4	5	6	
1	Trabajos Preliminares	2,82		1,31	1,31						
2	Documentación Aprobada	0,76		0,23	0,15						0,38
3	Fundaciones	10,60		3,18	3,18	4,24					
4	Contrapisos	0,13		0,01	0,06	0,05					
5	Muros exteriores e interiores	17,55		1,75	5,28	7,02	3,51				
6	Estructuras (encad., s/lanque)	7,22		0,72	2,89	2,16	1,44				
7	Techos y entrepisos	13,45			2,69	4,03	4,71	2,02			
8	Carpintería	10,03		1,00	2,01	3,01	4,01				
9	Instalación Sanitaria	6,56			0,66	1,31	1,97	1,97	0,66		
10	Instalación Eléctrica	4,16			0,42	0,83	0,83	1,25	0,83		
11	Instalación de Gas	0,74				0,15	0,22	0,22	0,15		
12	Revoques	8,20				1,64	3,28	3,28			
13	Cubiertas	7,24				0,72	2,90	3,62			
14	Revestimientos	1,05						0,74	0,32		
15	Pisos y Zócalos	2,02		0,61	1,01	0,40					
16	Pintura y Vidrios	4,19						2,51	1,68		
17	Obras Varias	2,73				0,27	0,82	0,55	1,09		
18	Obras Complementarias	0,76			0,08	0,08	0,15	0,15	0,31		
19	Red distribuidora de agua	0,00									
20	Red de energía eléctrica	0,00									
21	Red de alumbrado público	0,00									
22	Red colector cloacal	0,00									
23	Red de Gas Natural	0,00									
24	Red de desagües pluviales	0,00									
25	Calles, cordon cuneta, vaden	0,00									
26	Veredas, forestación	0,00									
27	Dispensario	0,00									
28	Establecimiento educacional	0,00									
TOTALES		100,00									
AVANCE FISICO MENSUAL (%)			0,00	8,82	19,71	25,92	23,84	16,30	5,41		
ACUMULADO (%)			0,00	8,82	28,53	54,45	78,29	94,59	100,00		
AVANCE ECONOMICO MENSUAL (%)			15,00	7,50	16,75	22,03	20,26	13,86	4,60		
ACUMULADO (%)			15,00	22,50	39,25	61,28	81,54	95,40	100,00		
INVERSION TOTAL MENSUAL (\$)			\$ 383.063,93	\$ 191.531,97	\$ 427.754,72	\$ 582.593,23	\$ 517.391,68	\$ 353.951,07	\$ 117.472,94		
ACUMULADO (\$)			\$ 383.063,93	\$ 574.595,90	\$ 1.002.350,62	\$ 1.564.943,84	\$ 2.082.335,53	\$ 2.436.286,60	\$ 2.553.759,54		

ACU CODESPA N° 1170/05

10251

COPAC S.R.L.  
EMPRESA CONSTRUCTORA  
LUIS E. FERRERO  
SOCIO GERENTE

COPAC S.R.L.  
EMPRESA CONSTRUCTORA  
Ing. R. ROJO - M.P. 2595  
DIRECTOR TECNICO

Arg. GUSTAVO D. BACILE  
COORDINADOR GENERAL  
AREA TECNICA



GOBIERNO DE LA PROVINCIA DE CÓRDOBA

OBRA: CONSTRUCCION DE 30 VIVIENDAS EN VILLA DEL TOTORAL  
 UBICACIÓN: VILLA DEL TOTORAL - DPTO. TOTORAL - PROVINCIA DE CORDOBA  
 APERTURA: 24 DE FEBRERO DE 2005  
 EMPRESA: PRONET S.R.L.

ANEXO I

Formulario "P"

PLAN DE TRABAJO Y CRONOGRAMA DE INVERSIONES

PLAN DE TRABAJO		% Ino.				
N°	Descripción del Rubro		1	2	3	4
1	Trabajos preliminares	3,48	3,48			
2	Documentación de obra	1,03		0,30	0,43	0,30
3	Fundaciones	14,05	3,05	8,00	3,00	
4	Contrapisos	0,24			0,24	
5	Muros exteriores e interiores	14,29	2,29	8,00	6,00	
6	Estructuras	6,78	0,94	2,92	2,92	
7	Techos y entrepisos	9,39		4,70	4,69	
8	Carpintería	8,27	1,07	2,40	2,40	2,40
9	Instalación sanitaria	7,79	1,19	2,20	2,20	2,20
10	Instalación eléctrica	3,15	0,33	0,94	0,94	0,94
11	Instalación de gas	0,81		0,40	0,41	
12	Revoques	8,71		4,10	4,10	0,51
13	Cubiertas	5,26		2,63	2,63	
14	Revetimientos	0,85			0,85	
15	Pisos y zócalos	3,38			2,22	1,16
16	Pintura y vidrios	4,87			2,44	2,43
17	Obras varias	1,83		0,91	0,92	
18	Obras complementarias	5,82	1,48	1,45	1,48	1,45
TOTAL PORCENTAJE		100,00				
AVANCE FISICO TOTAL MENSUAL			13,81	36,95	37,85	11,39
AVANCE FISICO ACUMULADO			13,81	50,76	88,61	100,00

CRONOGRAMA DE INVERSIONES	anticipo	Meses			
		1	2	3	4
% de inversión mensual	15,00	11,74	31,41	32,17	9,68
% de inversión acumulada	15,00	28,74	58,15	90,32	100,00
Inversión mensual en pesos	164.475,00	128.712,65	344.383,24	352.771,46	106.157,65
Inversión acumulada en pesos	164.475,00	293.187,65	637.570,89	990.342,35	1.096.500,00

PRONET S.R.L.  
 ARG. MEZA JORGE JAVIER  
 DIRECTOR TECNICO

ARG. STIGLIANO EDUARDO  
 SOCIO GERENTE GENERAL  
 ARCA TÉCNICA

PRONET S.R.L.  
 Ing. EDUARDO STIGLIANO  
 SOCIO GERENTE

ACU COEESTA N° 1170/05

10251

ACU CODESPA Nº 1170/05  
ANEXO I

10251  
GYHBSA

CONTRATACIÓN LICITACION PÚBLICA Nº 4403  
FECHA DE APERTURA 16 DE Marzo de 2005  
EMPRESA GYHBSA INGENIERIA

FORMULARIO "P"

OBRERA UBICACION ONCATIVO CONSTRUCCION DE 60 VIVIENDAS

SECTOR	SUB SECTOR	RUBRO	Y	ITEMS	AMORTE TOTAL CANTIDAD 60 VIV	% ACUMULADO SOBRE EL TOTAL DE VIVIENDAS	Nº RUBRO SOBRE EL TOTAL DE VIVIENDAS	COMPLETO	INCOMPLETO	CERTIFICADO	OBSERVADO	OBSERVACION	MES																																	
													0	1	2	3	4	5	6																											
ANTICIPO FINANCIERO													100%																																	
OBRERA GENERAL													100%																																	
FUNDACIONES													100%																																	
CONTRAPISO													100%																																	
MUROS EXTERIORES													100%																																	
MUROS INTERIORES													100%																																	
TECHOS													100%																																	
ENCUENADOS													100%																																	
ESCALERAS													100%																																	
TANQUES													100%																																	
CARPINTERIA													100%																																	
INSTALACION													100%																																	
REVOQUES													100%																																	
PISOS													100%																																	
REVESTIMIENTO													100%																																	
PINTURAS													100%																																	
MUROS													100%																																	
CUBIERTAS													100%																																	
OBRAS VARIAS													100%																																	
OBRAS COMPLEMENTARIAS													100%																																	
TOTAL DE VIVIENDAS													100%																																	
OBRAS COMPLEMENTARIAS													100%																																	
TOTAL DE VIVIENDAS													100%																																	



GERALDO BRUNDO  
INGENIERO CIVIL  
DIRECTOR TECNICO  
GYHBSA

GERALDO BRUNDO  
PRESIDENTE  
GYHBSA

INGENIERO CIVIL  
COMISIÓN FEDERAL DE INVERSIÓN PÚBLICA

10251

ACU CODESPA N° 170/05

PROGRAMA FEDERAL DE CONSTRUCCIÓN DE VIVIENDAS

Cronograma de Inversión de las Obras - ANEXO II -

PROY N°	AMT. FINANCI	Cronograma de Inversión de las Obras - ANEXO II -												TOTAL			
		MES 1	MES 2	MES 3	MES 4	MES 5	MES 6	MES 7	MES 8	MES 9	MES 10	MES 11	MES 12				
28	SDUV	387.500,00	183.750,00	410.375,00	539.735,00	496.370,00	339.570,00	112.700,00									2.450.000,00
	DPV	15.563,93	7.781,97	17.379,72	22.858,23	21.021,68	14.381,07	4.772,94									103.759,54
	subTOTAL	383.063,93	191.531,97	427.754,72	562.593,23	517.391,68	353.951,07	117.472,94									2.553.759,54
29	SDUV	157.500,00	123.270,00	329.805,00	337.785,00	101.640,00											1.050.000,00
	DPV	6.975,00	5.459,10	14.805,85	14.989,06	4.501,20											48.500,00
	subTOTAL	164.475,00	128.729,10	344.610,85	352.774,05	106.141,20											1.098.500,00
30	SDUV	315.000,00	230.160,00	337.260,00	406.720,00	379.050,00	245.070,00	187.740,00									2.100.000,00
	DPV	13.405,50	8.784,95	14.352,82	17.268,28	16.131,29	10.199,48	7.869,68									86.370,00
	subTOTAL	328.405,50	238.954,95	351.612,82	423.988,28	395.181,29	255.499,48	195.728,68									2.186.370,00

160 VIVIENDAS	\$ 840.000,00	537.180,00	1.077.440,00	1.283.240,00	977.060,00	584.840,00	300.440,00										5.600.000,00
160 VIVIENDAS	\$ 35.944,43	23.038,02	48.338,19	55.083,56	41.654,17	24.810,55	12.782,82										239.629,54
160 VIVIENDAS	\$ 875.944,43	560.218,02	1.123.778,19	1.338.323,56	1.018.714,17	609.450,55	313.202,82										5.839.629,54

*[Signature]*  
**ARQ. CUSTAVO DANIEL BACHLE**  
 COORDINADOR GENERAL  
 AREA TECNICA

*[Signature]*  
**ARQ. NICOLAS DANTHAN NIRICH**  
 Suc. de Serv. Públicos y Viviendas





Ministerio de Planificación Federal,  
Inversión Pública y Servicios  
Secretaría de Obras Públicas

553

"2.005 - Año de homenaje a Antonio Berni".

ANEXO II

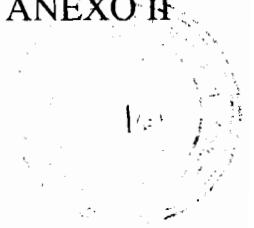

10251

PROGRAMA FEDERAL DE CONSTRUCCIÓN DE VIVIENDAS

Provincia: CORDOBA

Mes: 1

Nº de Proy.	Número Protocolo Convenio	Empresa Contratista	Obras	Monto Total Primer Anticipo Financiero	CUIT
21	1263	INFRAESTRUCTURA SRL - CONAR SA - CAPELLO SA - CIS SA - (UTE)	400 Viv. - RIO CUARTO	2.100.000,00	30-70917611-7
22	1263	PASCHINI CONSTRUCCIONES S.R.L.	60 Viv. - CRUZ ALTA	315.000,00	30-50196740-4
23	1263	SADIC S.A.	136 Viv. - MARCOS JUAREZ	714.000,00	30-70339866-5
24	1263	REGAM SA - BOETTO Y BUTIGLIENGO SA - ESTRUCTURAS SA (UTE)	400 Viv. - SAN FRANCISCO	2.100.000,00	33-70833889-9
MONTO TOTAL Cordoba				5.229.000,00	

Monto Total a Transferir: Pesos Cinco millones doscientos veintinueve mil.-



10251

PROGRAMA FEDERAL DE CONSTRUCCIÓN DE VIVIENDAS

Provincia: CORDOBA

Mes: 2

Nº de Proy.	Número de Protocolo Convenio	Obra	Empresa	Monto Total a Transferir Anticipo Financiero Segundo Desembolso	CUIT
21	1263	400 Viv. - RIO CUARTO	INFRAESTRUCTURA SRL - CONAR SA - CAPELLO SA - CIS SA - (UTE)	112.000,00	
22	1263	60 Viv. - CRUZ ALTA	PASCHINI CONSTRUCCIONES S.R.L.	71.820,00	
23	1263	136 Viv. - MARCOS JUAREZ	SADIC S.A.	91.868,00	
24	1263	400 Viv. - SAN FRANCISCO	REGAM SA - BOETTO Y BUTIGLIENGO SA - ESTRUCTURAS SA (UTE)	233.800,00	
MONTO TOTAL Cordoba				509.488,00	30-57128032-5

Monto Total a Transferir: Pesos Quinientos nueve mil cuatrocientos ochenta y ocho.-

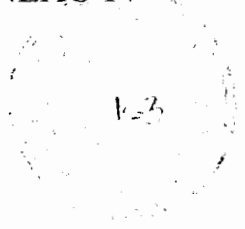

PROGRAMA FEDERAL DE CONSTRUCCIÓN DE VIVIENDAS

Provincia: CORDOBA

Mes: 1

Nº de Proy.	Número Protocolo Convenio	Empresa Contratista	Obras	Monto Total Primer Anticipo Financiero	CUIT
25	1149	CONSTRUCCIONES JORGE A. ALARCON	17 Viv. - VILLA GRAL. BELGRANO	89.250,00	20-06243146-7
26	1149	ACLADÉ SRL - CIAR SA (UTE)	61 Viv. - EL TIO	320.250,00	3070920396-3
27	1149	EMPRESA CONSTRUCT. DELTA SA	300 Viv. - RIO TERCERO	1.575.000,00	30-50388794-7
MONTO TOTAL Cordoba				1.984.500,00	

Monto Total a Transferir: Pesos Un millón novecientos ochenta y cuatro mil quinientos.-

10251

M  
A  
2  
A





Ministerio de Planificación Federal,  
Inversión Pública y Servicios  
Secretaría de Obras Públicas

ANEXO V

10251

PROGRAMA FEDERAL DE CONSTRUCCIÓN DE VIVIENDAS

Provincia: CORDOBA

Mes: 2

Nº de Proy.	Número de Protocolo Convenio	Obra	Empresa	Monto Total a Transferir Anticipo Financiero Segundo Desembolso	CUIT
25	1149	17 Viv. - VILLA GRAL. BELGRANO	CONSTRUCCIONES JORGE A. ALARCON	84.668,50	
26	1149	61 Viv. - EL TIO	ACLADE SRL - CIAR SA (UTE)	42.059,50	
27	1149	300 Viv. - RIO TERCERO	EMPRESA CONSTRUCT. DELTA SA	301.350,00	
MONTO TOTAL Cordoba				428.078,00	30-57128032-5

Monto Total a Transferir: Pesos Cuatrocientos veintiocho mil setenta y ocho.-



PROGRAMA FEDERAL DE CONSTRUCCIÓN DE VIVIENDAS

Provincia: CORDOBA

Mes: 1

Nº de Proy.	Número Protocolo Convenio	Empresa Contratista	Obras	Monto Total Primer Anticipo Financiero	CUIT
28	1170	COPAC S.R.L.	70 Viv. - LUQUE	367.500,00	30-67755574-9
29	1170	PRONET S.R.L.	30 Viv. - VILLA DEL TOTORAL	157.500,00	30-66840330-8
30	1170	GYHBSA INGENIERIA	60 Viv. - ONCATIVO	315.000,00	30-68886382-2
			MONTO TOTAL Cordoba	840.000,00	

Monto Total a Transferir: Pesos Ochocientos cuarenta mil.-



10251

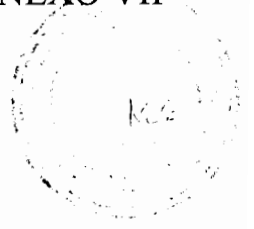

PROGRAMA FEDERAL DE CONSTRUCCIÓN DE VIVIENDAS

Provincia: CORDOBA

Mes: 2

Nº de Proy.	Número de Protocolo Convenio	Obra	Empresa	Monto Total a Transferir Anticipo Financiero Segundo Desembolso	CUIT
28	1170	70 Viv. - LUQUE	COPAC S.R.L.	183.750,00	
29	1170	30 Viv. - VILLA DEL TOTORAL	PRONET S.R.L.	123.270,00	
30	1170	60 Viv. - ONCATIVO	GYHBSA INGENIERIA	230.160,00	
MONTO TOTAL Cordoba				537.180,00	30-57128032-5

Monto Total a Transferir: Pesos Quinientos treinta y siete mil ciento ochenta.-

10251